

Відомість основних комплектів робочого проекту		
Позначення	Найменування	Примітка
ПЗ	Пояснювальна записка	
ТХ	Технологічні рішення	
АБ	Архітектурно-будівельні рішення	
ОВ	Опалення та вентиляція	
ВК	Водопровід та каналізація	
ЕТР	Електротехнічні рішення	
СПЗ	Система протипожежного захисту	
К	Кошторисна документація	



Робочий проєкт розроблений відповідно до чинних норм, правил та стандартів.

Головний інженер проєкту



Мартинюк О.

Відомість робочих креслень основного комплексу марки АР (закінчення)		
Аркуш	Найменування	Примітка
1	Загальні данні (початок)	
2	Загальні данні (закінчення)	
3	План 1-го поверху на відм. 0.000 (обмірний)	
4	План демонтажний на відм. ±0,000, М1:100	
5	Специфікація елементів демонтажу на 1 поверсі	
6	План монтажний на відм. ±0,000, М 1:100	
7	Відомість отворів для влаштування мереж ОВ та ВК	
8	План маркувань на відм. ±0,000, М 1:100	
9	Специфікація елементів заповнення прорізів на 1 поверсі	
10	Розріз 1-1 (після реконструкції), М 1:100	
11	Фасад А-В (після реконструкції), М 1:100	
12	Фасад В-А (після реконструкції), М 1:100	
13	Фасад 1-9 (після реконструкції), М 1:100	
14	Експлікація підлог	
15	Опорядження приміщень	
16	План елементів доступності для маломобільної групи населення	
17	Армування перегородок, влаштування перемичок на 1 поверсі	
18	Схема вхідної групи №1	
19	Навіс НВ1, прਿਆмок Пр1, специфікація	
20	Пандус ПН1, вузли, специфікація	
21	Схема вхідної групи №2, розріз 3-3, специфікація	
22	Схема вхідної групи №3, розріз 4-4, специфікація	
23	Схема вхідної групи №4, розріз 5-5, специфікація	
24	Схема виходу на 2 поверсі №1, розріз 1-1, специфікація	
25	Схема виходу на 2 поверсі №2, розріз 2-2, специфікація	
26	Піддашок 1, Піддашок 2, розріз 1-1, специфікація	
27	Обоїма ОВ1, Обоїма ОВ2, розріз А-А, розріз Б-Б, специфікація	
28	Металева стяжка Мс1, вузол А, специфікація	
29	Обоїма ОВ3-ОВ6, розріз А-А, Б-Б, В-В, Г-Г, специфікація	

						35/2304-25-АБ			
						«Реконструкція нежитлової будівлі закладу дошкільної освіти № 4 «Дельфін» під спеціалізовані служби для осіб постраждалих від домашнього насильства та/або насильства за ознакою статі по вулиці Корабельна, будинок 8-а в місті Первомайськ, Миколаївської області»			
Зм.	Кільк.	Аркуш	№Док.	Підпис	Дата	Реконструкція	Стадія	Аркуш	Аркушів
ГІП		Мартинюк					РП	1	29
Розробив		Колесник							
Перевірів		Мартинюк				Загальні дані (початок)	ТОВ "УКРБУДПРОЕКТ"		

Проектом передбачено реконструкцію нежитлової будівлі закладу дошкільної освіти № 4 "Дельфін" під спеціалізовані служби для осіб постраждалих від домашнього насильства/або насильства за ознакою статі по вулиці Корабельна, 8-а в місті Первомайськ, Миколаївської області.



1. На ділянці передбачено реконструкцію.
2. За умовну позначку 0.000 прийнятий рівень чистої підлоги першого поверху будівлі, що відповідає абсолютній відмітці в Балтійській системі координат, визначеній згідно запланованого рельєфу.
3. Проектований об'єкт відноситься до II південно-східного району з архітектурно-будівельного кліматичного районування території України з наступними характеристиками:
  - багаторічні мінімальні та максимальні температури повітря складають відповідно  $-28^{\circ}\text{C}$  та  $+37^{\circ}\text{C}$ ;
  - середня температура повітря за рік  $10,1^{\circ}\text{C}$ ;
  - найбільш холодний місяць - січень (температура повітря самої холодної п'ятиденки із забезпеченням 0,92 - мінус  $23^{\circ}\text{C}$ );
  - найбільш спекотний місяць - липень (температура повітря найбільш теплої п'ятиденки з забезпеченістю 0,99 - плюс  $25^{\circ}\text{C}$ );
  - відносна вологість повітря в липні місяці - 64%;
  - середня відносна вологість за рік 73%;
  - середня швидкість вітру в січні місяці - від 4 до 6 м/с;
  - розрахункова температура зовнішнього повітря для оздоровжувальних конструкцій - мінус  $18^{\circ}\text{C}$ ;
  - панівні вітри північного та північно-східного напрямку, швидкість до 25 м/сек;
  - вітрове навантаження -  $46 \text{ кг/м}^2$ , снігове навантаження -  $88 \text{ кг/м}^2$ ;
  - середня кількість атмосферних опадів за рік 461 мм;
  - нормативна глибина промерзання ґрунту 0,8 м;
  - сейсмічність району - 7 балів.
5. ПОВЕРХОВІСТЬ - 2 з підвалом та горіщем.
6. СТУПІНЬ ВОГНЕСТОЙКОСТІ БУДІВЛІ - I.
7. КЛАС ВІДПОВІДАЛЬНОСТІ - СС1.
8. ЧЕРГОВІСТЬ БУДІВНИЦТВА - у 2 чергу

- 1 поверх "Притулок для осіб постраждалих від домашнього насильства";
- 2 поверх "Денний центр соціально-психологічної допомоги" та "Мобільна бригада соціально-психологічної допомоги для осіб, які постраждали від домашнього насильства та насильства за ознакою статі";

Під час обмірів було виявлено тріщину на куті дідівлі між вікнами першого і другого поверху. Тому було прийнято рішення підсилити кут будівлі металевими стяжками.

№	Найменування показників	Одиниці виміру	I черга будівництва	II черга будівництва	Прим.
1	Поверховість	пов.	2	2	
2	Умовна висота будівлі	м	7.50	7.50	
3	Площа забудови	м <sup>2</sup>	1946.3	1946.3	
4	Загальна площа	м <sup>2</sup>	538.73	537.78	
5	Корисна площа	м <sup>2</sup>	538.73	537.78	
6	Розрахункова площа	м <sup>2</sup>	391.83	387.3	
7	Будівельний об'єм, у т.ч.:	м <sup>3</sup>	2 029.2	2 029.2	

Позначення	Призначення	Примітка
ДБН В.2.2-40:2018	«Інклюзивність будівель і споруд. Основні положення»	
ДБН В.1.1-7:2016	«Пожежна безпека об'єктів будівництва. Загальні вимоги»	
ДБН В.2.2-9:2018	«Громадські будинки та споруди. Основні положення»	
ДБН В.2.2-40:2018	“Інклюзивність будівель і споруд. Основні положення”	
ДБН В.1.1-12:2014	«Будівництво в сейсмічних районах України»	
ДБН А.3.2-2:2009	«Охорона праці і промислова безпека у будівництві. Основні положення»	

						35/2304-25-АБ			
						«Реконструкція нежитлової будівлі закладу дошкільної освіти № 4 «Дельфін» під спеціалізовані служби для осіб постраждалих від домашнього насильства та/або насильства за ознакою статі по вулиці Корабельна, будинок 8-а в місті Первомайськ, Миколаївської області»			
Зм.	Кільк.	Аркуш	№ Док.	Підпис	Дата				
						Реконструкція	Стадія	Аркуш	Аркушів
ГІП		Мартинюк					РП	2	29
Розробив		Колесник				Загальні дані (закінчення)	ТОВ "УКРБУДПРОЕКТ"		
Перевірів		Мартинюк							

Робочий проєкт розроблений відповідно до чинних норм, правил та стандартів.

Головний інженер проєкту  Мартинюк О.

Експлікація приміщень		
№ прим.	Найменування	Площа, м²
101	Спальня	63.25
102	Коридор	6.34
103	Баня	12.65
104	Ігрова кімната	16.15
105	Мийна	2.70
106	Коридор	2.16
107	Коридор	1.54
108	Навчальний клас	59.45
109	Вмивальня	7.43
110	Туалет	4.40
111	Туалет	4.62
112	Вмивальня	7.80
113	Навчальний клас	58.85
114	Мийна	3.24
115	Коридор	1.98
116	Коридор	1.55
117	Роздягальня	13.20
118	Ігрова кімната	12.65
119	Спальня	63.25
120	Склад	5.14
121	Склад	2.17
122	Роздягальня	15.37
123	Сховища клітка	12.65
124	Коридор	2.53
125	Туалет	1.94
126	Мийна	18.49
127	Кладовка	3.61
128	Коридор	1.21
129	Ігрова кімната	11.02
130	Склад	11.52
131	Коридор	1.40
132	Склад	4.03
133	Вентиляційна	4.32
134	Коридор	1.50
135	Допоміжне приміщення	7.50
136	Коридор	2.97
137	Коридор	33.15
138	Склад	27.84
139	Сховища клітка	12.65
140	Склад	8.80
141	Склад	5.70
142	Склад	3.14
Загальна площа		541.86

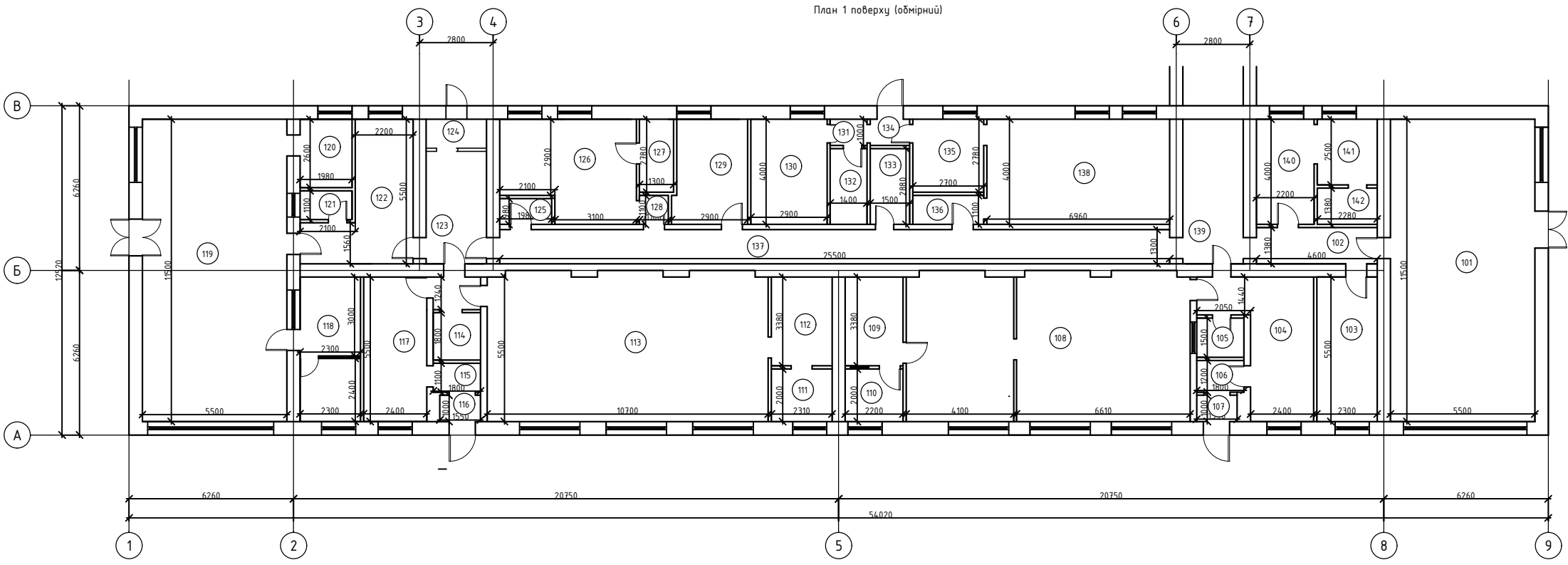

						35/2304-25-A6
						"Реконструкція нежитлової будівлі закладу дошкільної освіти № 4 "Дельфін" на спеціалізовані служби для осіб постраждалих від домашнього насильства та/або насильства за ознакою статі по вулиці Корольова, будинок 8-а в місті Первомайське, Миколаївській області"
Зм.	Кількість аркухів	Фоліо	Підпис	Дата		
Гіп	Мартиняк	(підп.)			Реконструкція	Старий Архув Архувів РП 3 29
Розробив	Колесник	(підп.)				
Перевірив	Мартиняк	(підп.)			План 1 поверху (однірний)	овість "УКРБУДПРОЕКТ"

Експлікація приміщень		
№ прим.	Найменування	Площа, м²
101	Спальня	63.25
102	Коридор	6.34
103	Баня	12.65
104	Ігрова кімната	16.15
105	Мийна	2.70
106	Коридор	2.16
107	Коридор	1.54
108	Навчальний клас	59.45
109	Вмивальня	7.43
110	Туалет	4.40
111	Туалет	4.62
112	Вмивальня	7.80
113	Навчальний клас	58.85
114	Мийна	3.24
115	Коридор	1.98
116	Коридор	1.55
117	Роздягальня	13.20
118	Ігрова кімната	12.65
119	Спальня	63.25
120	Склад	5.14
121	Склад	2.17
122	Роздягальня	15.37
123	Сходава клітка	12.57
124	Коридор	2.53
125	Туалет	1.94
126	Мийна	18.49
127	Кладова	3.61
128	Коридор	1.21
129	Ігрова кімната	11.02
130	Склад	11.52
131	Коридор	1.40
132	Склад	4.03
133	Вентиляційна	4.32
134	Коридор	1.50
135	Допоміжне приміщення	7.50
136	Коридор	2.97
137	Коридор	33.15
138	Склад	27.84
139	Сходава клітка	12.57
140	Склад	8.80
141	Склад	5.70
142	Склад	3.14
Загальна площа		541.86

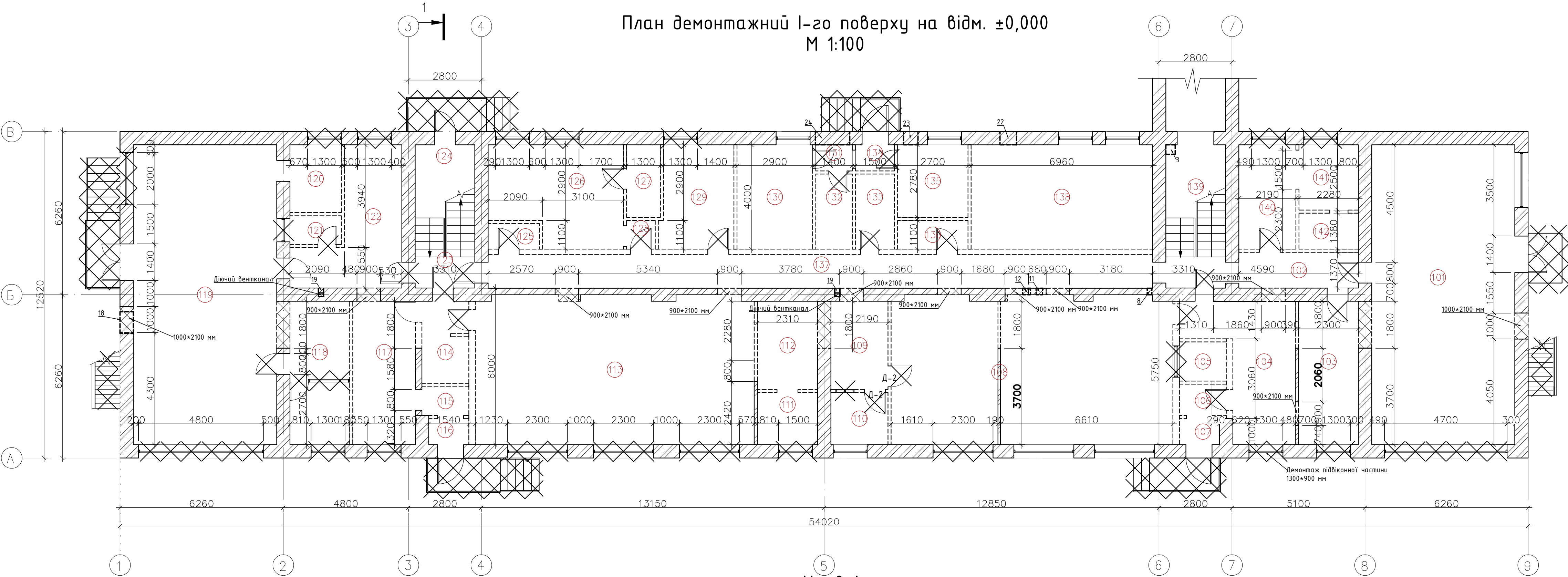

Умовні позначення:			
	Стіни існуючі з цегли, товщиною 510 мм, 380 мм		Влаштування отворі в цегляних стінах, товщиною 510 мм, 380 мм
	Перегородки існуючі з цегли, товщиною 200 мм, 120 мм		Цегляні перегородки, товщиною 100 та 200 мм, що підлягають демонтажу
	Номер приміщення		Конструкції, що підлягають демонтажу

						35/2304-25-АБ		
						«Реконструкція нежитлової будівлі закладу дошкільної освіти № 4 «Дельфін» під спеціалізованих служби для осіб постраждалих від домашнього насильства та/або насильства за ознакою статі по вулиці Карадільна, будинок 8-а в місті Первомайськ, Миколаївській області»		
Зм.	Кільк.	Аркуші	№Док.	Підпис	Дата	Реконструкція	Стадія	Аркуші
ГІП	Мартинюк						РП	4
Розробив	Колесник					План демонтажний на відм. ±0,000, М1:100	ТОВ "УКРБУДПРОЕКТ"	
Перевірив	Мартинюк							



Об'єм стін та перегородок що демонтуються на 1 поверсі									
Матеріал	Об'єм, м³								
Цегляна кладка 120мм	30.92 м³								
Цегляна кладка 200мм	15.3 м³								
Цегляна кладка 250мм	12.45 м³								
Відомість матеріалів опорядження, що демонтуються по першому поверсі									
Вид опорядження елементів інтер'єрів		Примітка							
Стіни або перегородки	Площа, м²								
фарба, шпаклівка, штукатурка	1347.0 м²								
плитка, штукатурка	217.68 м²								
	1564.68м²								
Експлікація підлог що підлягають демонтажу на першому поверсі									
Назва елементів підлоги		Площа, м²							
плитка, стяжка, шари гідроізоляції, стяжка 100мм		106.7 м²							
лінолеум (паркет 20%), дощата основа, стяжка 100мм		435.16 м²							
		541.86 м²							
Влаштування отворів в стіні з цегли 900х2100х510 – 8.67 м³ Влаштування отворів в стіні з цегли 1000х2100х510 – 2.14 м³ Влаштування отворів в стіні з цегли 1800х2500х510 – 6.88 м³									
Демонтаж підвіконня на першому поверсі: - Підвіконня дерев'яне – 38,5 м.п.									
Демонтаж підвіконної частини 1300х900х510 мм – 0.6 м³ Демонтаж існуючих вхідних груп див. арк. 16,19,20,21 Демонтаж металевих сходинок див. арк. 22,23									
						35/2304-25-АБ			
						«Реконструкція нежитлової будівлі закладу дошкільної освіти № 4 «Дельфін» під спеціалізовані служби для осіб постраждалих від домашнього насильства та/або насильства за ознакою статі по вулиці Корабельна, будинок 8-а в місті Первомайськ, Миколаївської області»			
Зм.	Кільк.	Аркуш	№Док.	Підпис	Дата		Стадія	Аркуш	Аркушів
ГІП		Мартинюк				Реконструкція	РП	5	29
Розробив		Колесник				Специфікація елементів демонтажу на 1 поверсі	ТОВ "УКРБУДПРОЕКТ"		
Перевірів		Мартинюк							

Експлікація приміщень		
№ прим.	Найменування	Площа, м²
100	Тамбур	4.48
101	Хол	38.54
102	Рецепція	3.80
103	Санвузол універсальний	3.80
104	Кабінет завідуючого притулком	19.22
105	Кабінет психолога	31.84
106	Кабінет соціального працівника	25.20
107	Складова клітка	12.57
108	Коридор	70.65
109	Кімната для проживання МГН	14.93
110	Санвузол з душової для МГН	5.52
111	Кімната для проживання МГН	16.44
112	Санвузол з душової для МГН	5.52
113	Побутова кімната	8.09
114	Кімната для проживання з дітьми	19.67
115	Санвузол з душовою	3.12
116	Кімната для проживання з дітьми	16.96
117	Санвузол з душовою	3.12
118	Кімната для проживання людей похилого віку	13.35
119	Санвузол з душовою	3.11
120	Кімната для проживання людей похилого віку	15.75
121	Санвузол з душовою	3.12
122	Кімната для проживання багатодітної сім'ї	28.28
123	Санвузол з душовою	3.24
124	Кімната для проживання матері з дитиною	20.09
125	Санвузол з душовою	3.08
126	Складова клітка	12.57
127	Кімната для проживання багатодітної сім'ї	31.59
128	Санвузол з душовою	3.11
129	Ідальня на 18 місць	23.30
130	Кухня приготування їжі на 4 робочих місця	30.04
131	Приміщення пральних машин	9.05
132	Приміщення сушіння білизни	7.37
133	Дитяча кімната, кімната для занять	24.63
134	Комора чистої білизни	5.42
Загальна площа		538.73

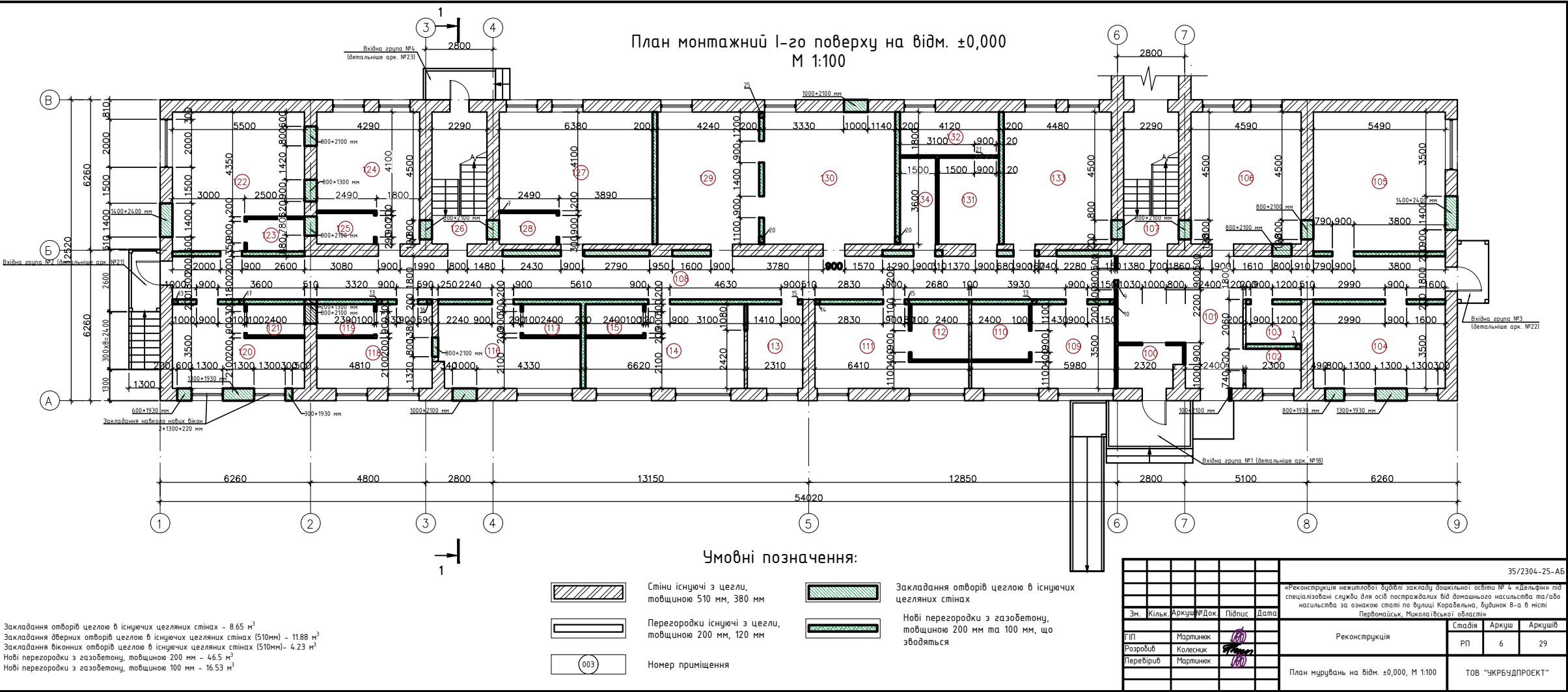

Відомість отворів для влаштування мереж ОВ та ВК									
№	Розміри отвору		Призначення отвору		Відмітка низу отвору від проектного нуля, мм		Кількість		Примітки
1	300*150 мм		ВК		+3,000		1		в перекритті
2	200*150 мм		ВК		+3,000		3		в перекритті
3	360*360 мм		ОВ		-0,300		1		в перекритті
4	300*300 мм		ОВ		+3,000		1		в перекритті
5	100*140 мм (min)		ОВ		+3,000; +6,300		16		в перекритті
6	100*140 мм (min)		ОВ		+6,300		5		в перекритті
7	200*200 мм		ОВ		+2,290		2		в перегородці, що зводиться
8	180*200 мм		ОВ		+2,650		1		в існуючій стіні
9	230*230 мм		ОВ		+2,650		1		в перегородці, що зводиться
10	180*200 мм		ОВ		+2,800		1		в перегородці, що зводиться
11	260*260 мм		ОВ		+2,650		1		в існуючій стіні
12	300*100 мм		ОВ		+2,800		1		в існуючій стіні
13	190*200 мм		ОВ		+2,660		3		в перегородці, що зводиться
14	180*200 мм		ОВ		+2,660		1		в перегородці, що зводиться
15	180*200 мм		ОВ		+2,800		2		в перегородці, що зводиться
16	190*200 мм		ОВ		+2,800		1		в перегородці, що зводиться
17	190*170 мм		ОВ		+2,830		1		в перегородці, що зводиться
18	840*360 мм		ОВ		+2,580		1		в існуючій стіні
19	100*140 мм		ОВ		+2,200		2		в існуючій стіні
20	260*260 мм		ОВ		+2,670		2		в перегородці, що зводиться
21	1170*260 мм		ОВ		+2,670		1		в перегородці, що зводиться
22	630*260 мм		ОВ		+2,670		1		в існуючій стіні
23	550*300 мм		ОВ		+2,650		1		в існуючій стіні
24	1320*300 мм		ОВ		+2,650		1		в існуючій стіні
25	210*260 мм		ОВ		+2,670		1		в перегородці, що зводиться
0,195 м³ – отвори в перекриттях; 0,605 м³ – отвори в стінах існуючих цегляних.									
						35/2304-25-АБ			
						«Реконструкція нежитлової будівлі закладу дошкільної освіти № 4 «Дельфін» під спеціалізовані служби для осіб постраждалих від домашнього насильства та/або насильства за ознакою статі по вулиці Корабельна, будинок 8-а в місті Первомайськ, Миколаївської області»			
Зм.	Кільк.	Аркуш	№ Док.	Підпис	Дата				
						Реконструкція		Стадія	Аркуш
ГІП		Мартинюк						РП	7
Розробив		Колесник							29
Перевірів		Мартинюк				Відомість отворів для влаштування мереж ОВ та ВК		ТОВ "УКРБУДПРОЕКТ"	

Експлікація приміщень		
№ прим.	Найменування	Площа, м²
100	Тамбур	4.48
101	Хол	38.54
102	Рецепція	3.80
103	Санвузол універсальний	3.80
104	Кабінет завідуючого притулком	19.22
105	Кабінет психолога	31.84
106	Кабінет соціального працівника	25.20
107	Складов. клітка	12.57
108	Коридор	70.65
109	Кімната для проживання МГН	14.93
110	Санвузол з душової для МГН	5.52
111	Кімната для проживання МГН	16.44
112	Санвузол з душової для МГН	5.52
113	Побутова кімната	8.09
114	Кімната для проживання з дітьми	19.67
115	Санвузол з душовою	3.12
116	Кімната для проживання з дітьми	16.96
117	Санвузол з душовою	3.12
118	Кімната для проживання людей похилого віку	13.35
119	Санвузол з душовою	3.11
120	Кімната для проживання людей похилого віку	15.75
121	Санвузол з душовою	3.12
122	Кімната для проживання багатодітної сім'ї	28.28
123	Санвузол з душовою	3.24
124	Кімната для проживання матері з дитиною	20.09
125	Санвузол з душовою	3.08
126	Складов. клітка	12.57
127	Кімната для проживання багатодітної сім'ї	31.59
128	Санвузол з душовою	3.11
129	Ідальня на 18 місць	23.30
130	Кухня приготування їжі на 4 робочих місця	30.04
131	Приміщення пральних машин	9.05
132	Приміщення сушіння білизни	7.37
133	Дитяча кімната, кімната для занять	24.63
134	Комора чистої білизни	5.42
Загальна площа		538.73

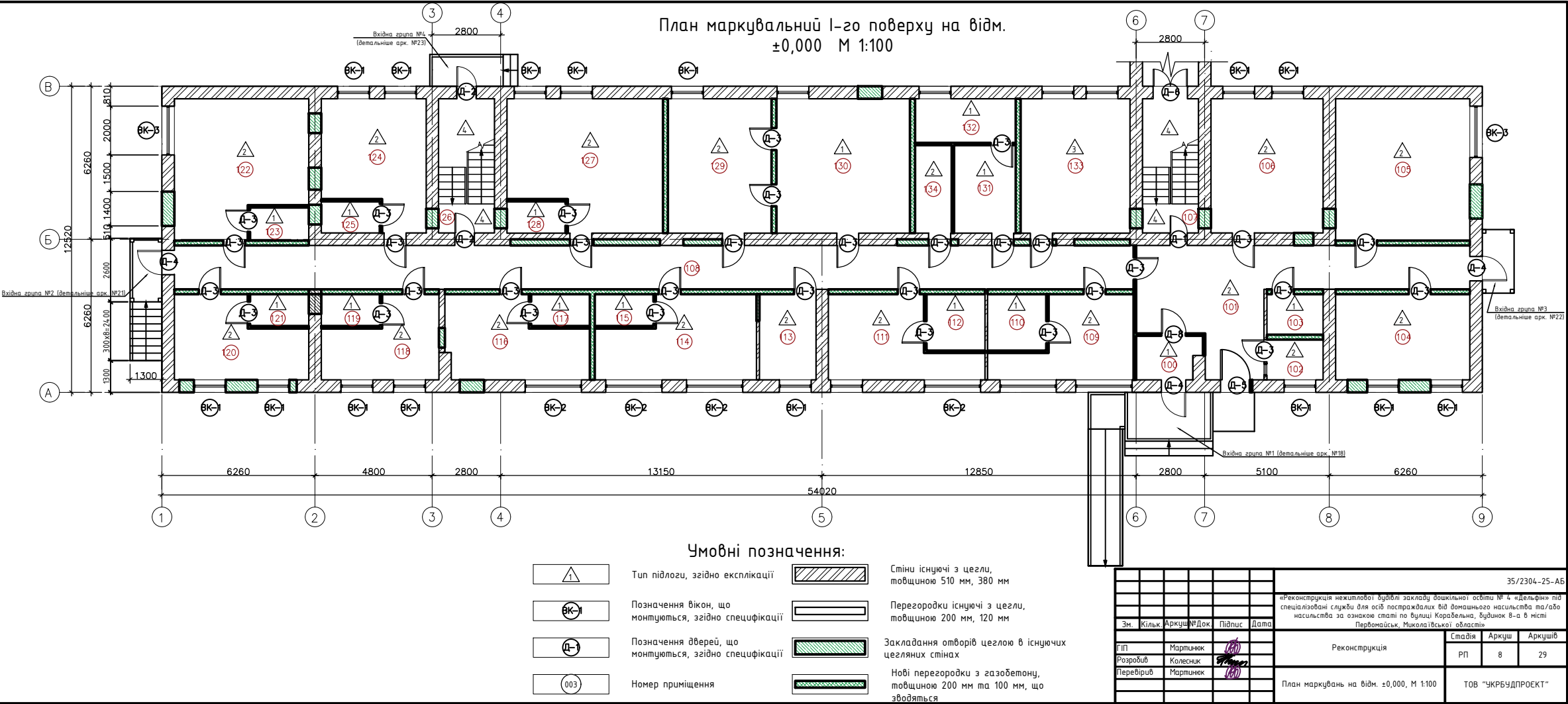

Зведена специфікація елементів заповнення прорізів						
Поз.	Позначення	Найменування	Розмір (ВхН), мм	Поверхи	Маса од., кг	Примітка
				1		
Віконні прорізи						
ВК-1	ДСТУ EN 14351-1:2020	металопластикове, індивідуального виготовлення	1300х1580h	15		
ВК-2	ДСТУ EN 14351-1:2020	металопластикове, індивідуального виготовлення	2300х1840h	3		
ВК-3	ДСТУ EN 14351-1:2020	металопластикове, індивідуального виготовлення	2100х1840h	2		
ВК-4	ДСТУ EN 14351-1:2020	металопластикове, індивідуального виготовлення	800х1840h	-		
Всього				20		

Металева решітка на вікна першого поверху (1300х1600h) – 20 шт  
Металева решітка на вікна першого поверху (2300х1840h) – 6 шт  
Металева решітка на вікна першого поверху (2200х1840h) – 2 шт  
Встановлення нового підвіконня (250мм) – 30.6 м.п.  
Віконний відлив – 30.6 м.п.  
Оздоблення віконних відкосів (внутрішніх) – 24.09 м²  
Оздоблення дверних відкосів (внутрішніх) – 51.4 м²

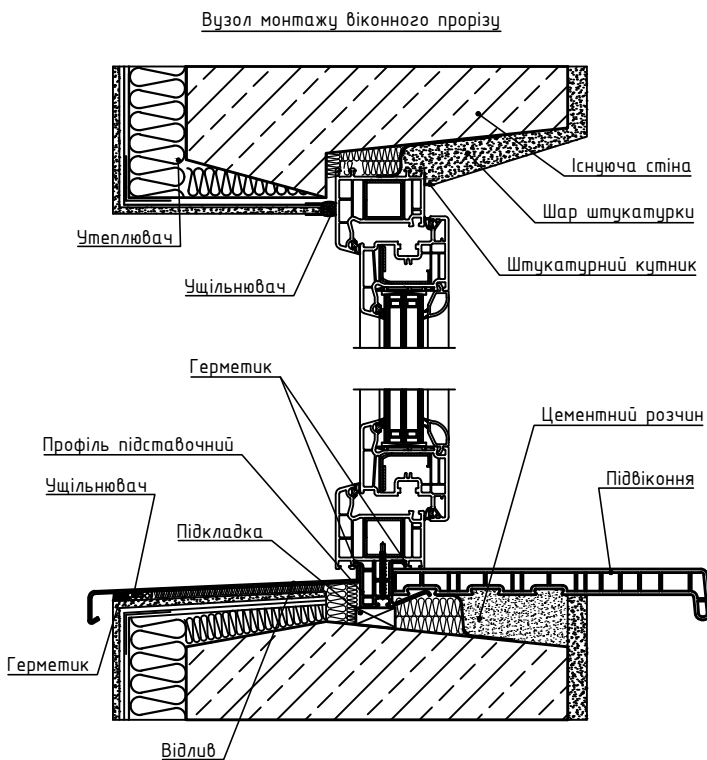
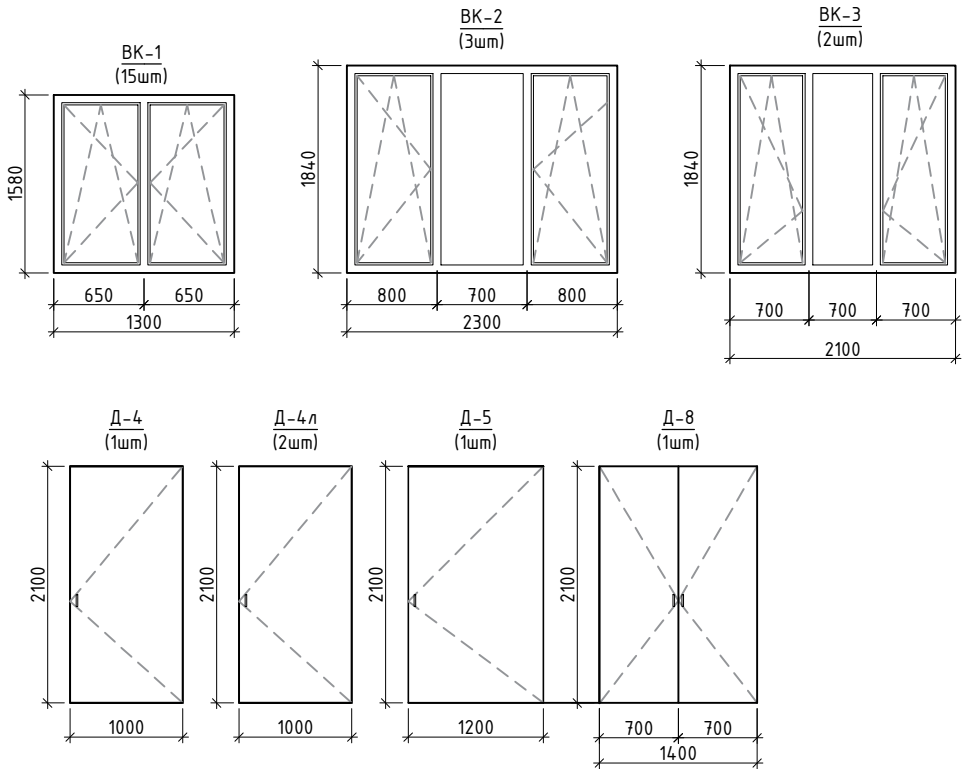
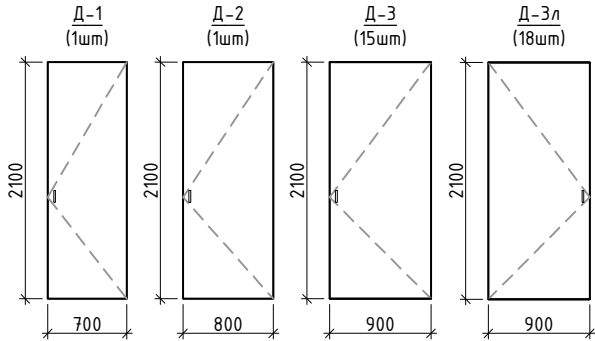

Зведена специфікація елементів заповнення внутрішніх дверних прорізів						
Поз.	Позначення	Найменування	Розмір (ВхН), мм	Поверхи	Маса од., кг	Примітка
				1		
Д-1	ДСТУ EN 14351-1:2020	Металопластикові, безпорогові, глухі*	700х2100h	1		
Д-1л	ДСТУ EN 14351-1:2020	Металопластикові, безпорогові, глухі ліві	700х2100h	-		
Д-2	ДСТУ EN 14351-1:2020	Металопластикові, безпорогові, глухі	800х2100h	1		
Д-2л	ДСТУ EN 14351-1:2020	Металопластикові, безпорогові, глухі ліві	800х2100h	-		
Д-3	ДСТУ EN 14351-1:2020	Металопластикові, безпорогові, глухі	900х2100h	15		
Д-3л	ДСТУ EN 14351-1:2020	Металопластикові, безпорогові, глухі ліві	900х2100h	18		
Д-4	ДСТУ EN 14351-1:2020	Металопластикові, безпорогові, глухі ліві	1000х2100h	1		
Д-4л	ДСТУ EN 14351-1:2020	Металопластикові, безпорогові, глухі ліві	1000х2100h	2		
Д-5	ДСТУ EN 14351-1:2020	Металопластикові, безпорогові, глухі	1200х2100h	1		
Д-6	ДСТУ EN 14351-1:2020	Металопластикові, двостворчаті, безпорогові, глухі*	1400х2100h	1		
Всього				40		

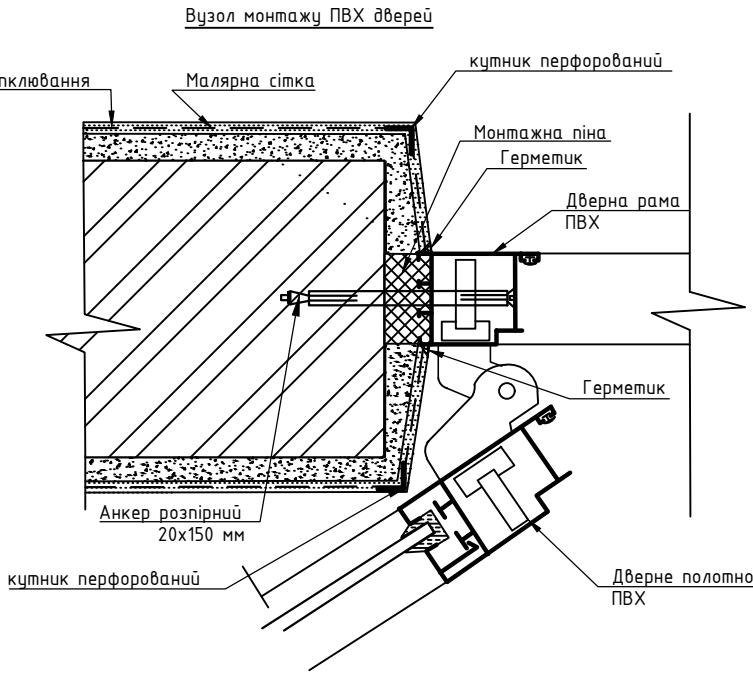

#### Загальні вказівки

- Після демонтажу існуючих вікон та дверей необхідно провести контрольне обмірювання прорізів та скласти лист обміру згідно "Додатку Д" ДСТУ-Н Б В.2.6-146:2010
- Перед монтажем вікон та дверей необхідно забезпечити прорізи відсутністю виколів, мушель, наплівів розчину і інших пошкоджень висотою (глибиною) більше 5 мм. Дефектні місця повинні бути зашпакльовані вологостійкими сумішами. Змащені поверхні треба знежирити. Пухкі та такі, що осипаються ділянки, повинні бути зміцнені (проклеєні зв'язуючими сумішами або спеціальними плівковими матеріалами)
- Монтаж вікон та дверей проводити згідно ДСТУ-Н Б В.2.6-146:2010 Конструкції будиноків і споруд. Настанова щодо проектування й улаштування вікон та дверей.
- Віконні та дверні блоки повинні відповідати мінімальним експлуатаційним характеристикам
- Під час виготовлення віконних блоків виробник повинен керуватися Державними стандартами України ДСТУ EN 14351-1:2020 "Вікна та двері. Вимоги. Частина 1. Вікна та зовнішні двері" (EN 14351-1:2006 + A2:2016, IDT) та Державними Будівельними Нормами (ДБН В.2.6-31:20210). Вироби повинні супроводжуватися "Паспортом на виріб" та "Декларацією відповідності" згідно ДСТУ EN 14351-1:2020 "Вікна та двері. Вимоги. Частина 1. Вікна та зовнішні двері" (EN 14351-1:2006 + A2:2016, IDT)
- Всі елементи заповнення прорізів повинні мати санітарні та пожежні сертифікати України на застосування в громадських будинках. Сертифікати повинні прикладатися до актів виконаних робіт.

\*Передбачити оснащення дверей типу Д-1, та дверей типу Д-6 магнітним замком.



							35/2304-25-АБ
							«Реконструкція нежитлової будівлі закладу дошкільної освіти № 4 «Дельфін» під спеціалізовані служби для осіб постраждалих від домашнього насильства та/або насильства за ознакою статі по вулиці Корабельна, будинок 8-а в місті Первомайськ, Миколаївської області»
Зм.	Кільк.	Аркуш	№ Док.	Підпис	Дата		
ГІП		Мартинюк				Реконструкція	Стадія
Розробив		Колесник				РП	9
Перевірів		Мартинюк				Специфікація елементів заповнення прорізів на 1 поверхі	Аркушів
						ТОВ "УКРБУДПРОЕКТ"	29

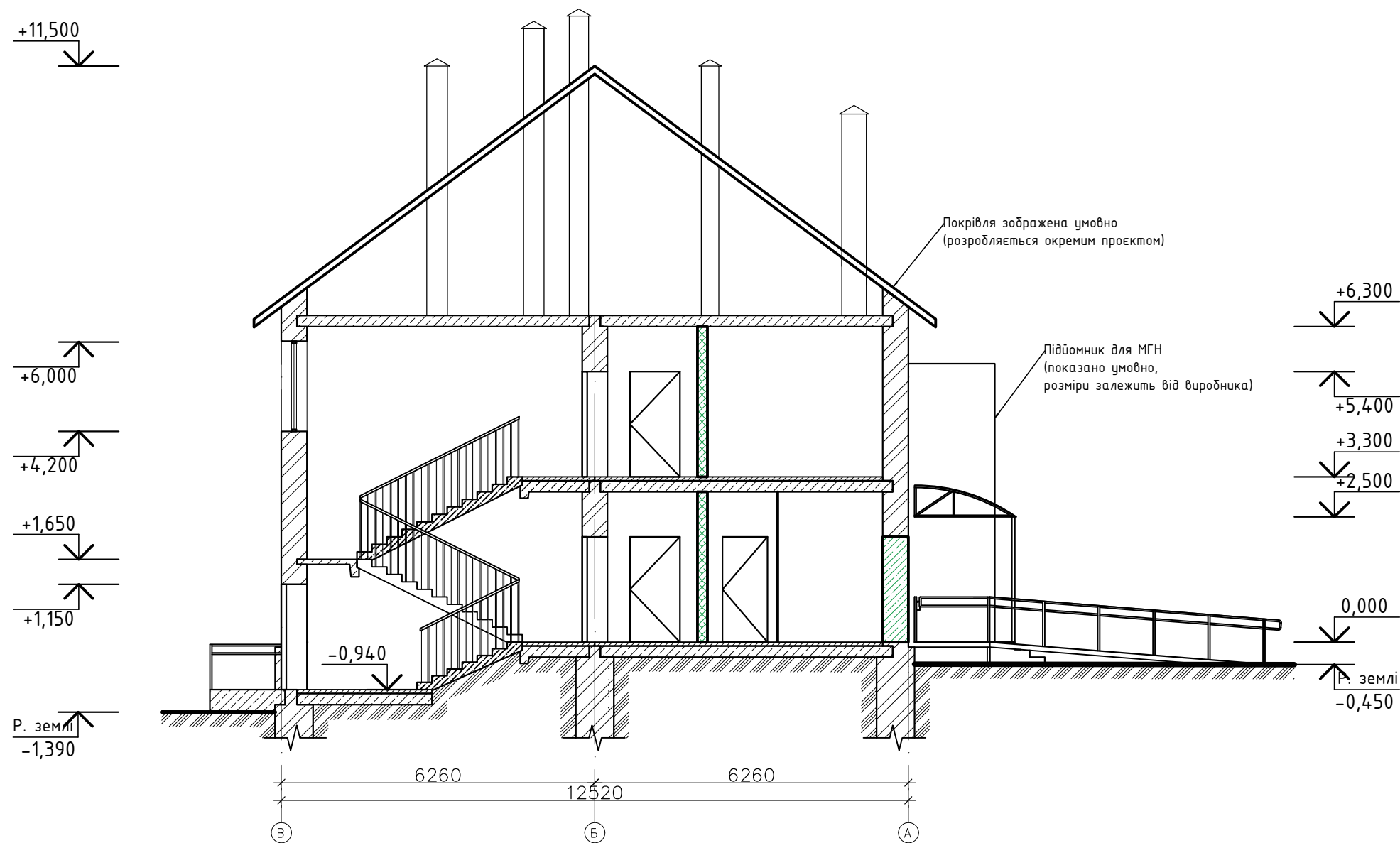

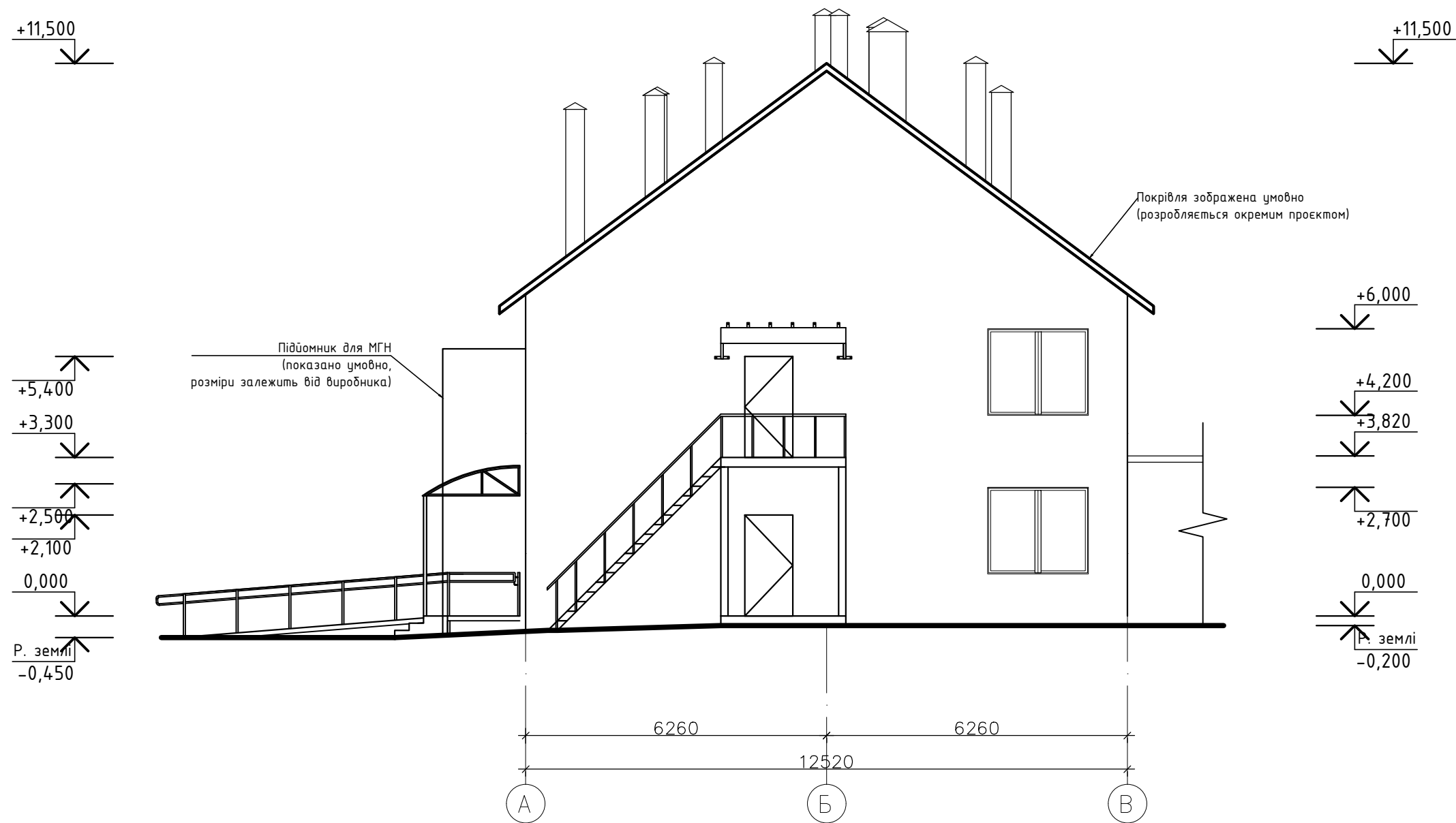

						35/2304-25-АБ			
						«Реконструкція нежитлової будівлі закладу дошкільної освіти № 4 «Дельфін» під спеціалізовані служби для осіб постраждалих від домашнього насильства та/або насильства за ознакою статі по вулиці Корабельна, будинок 8-а в місті Первомайськ, Миколаївської області»			
Зм.	Кільк.	Аркуш	№ Док.	Підпис	Дата	Реконструкція	Стадія	Аркуш	Аркушів
ГІП		Мартинюк					РП	10	29
Розробив		Колесник							
Перевірів		Мартинюк				Розріз 1-1 (після реконструкції), М 1:100		ТОВ "УКРБУДПРОЕКТ"	



						35/2304-25-АБ			
						«Реконструкція нежитлової будівлі закладу дошкільної освіти № 4 «Дельфін» під спеціалізовані служби для осіб постраждалих від домашнього насильства та/або насильства за ознакою статі по вулиці Корабельна, будинок 8-а в місті Первомайськ, Миколаївської області»			
Зм.	Кільк.	Аркуш	№Док.	Підпис	Дата	Реконструкція	Стадія	Аркуш	Аркушів
ГІП		Мартинюк					РП	11	29
Розробив		Колесник							
Перевірів		Мартинюк				Фасад А-В (після реконструкції), М 1:100	ТОВ "УКРБУДПРОЕКТ"		

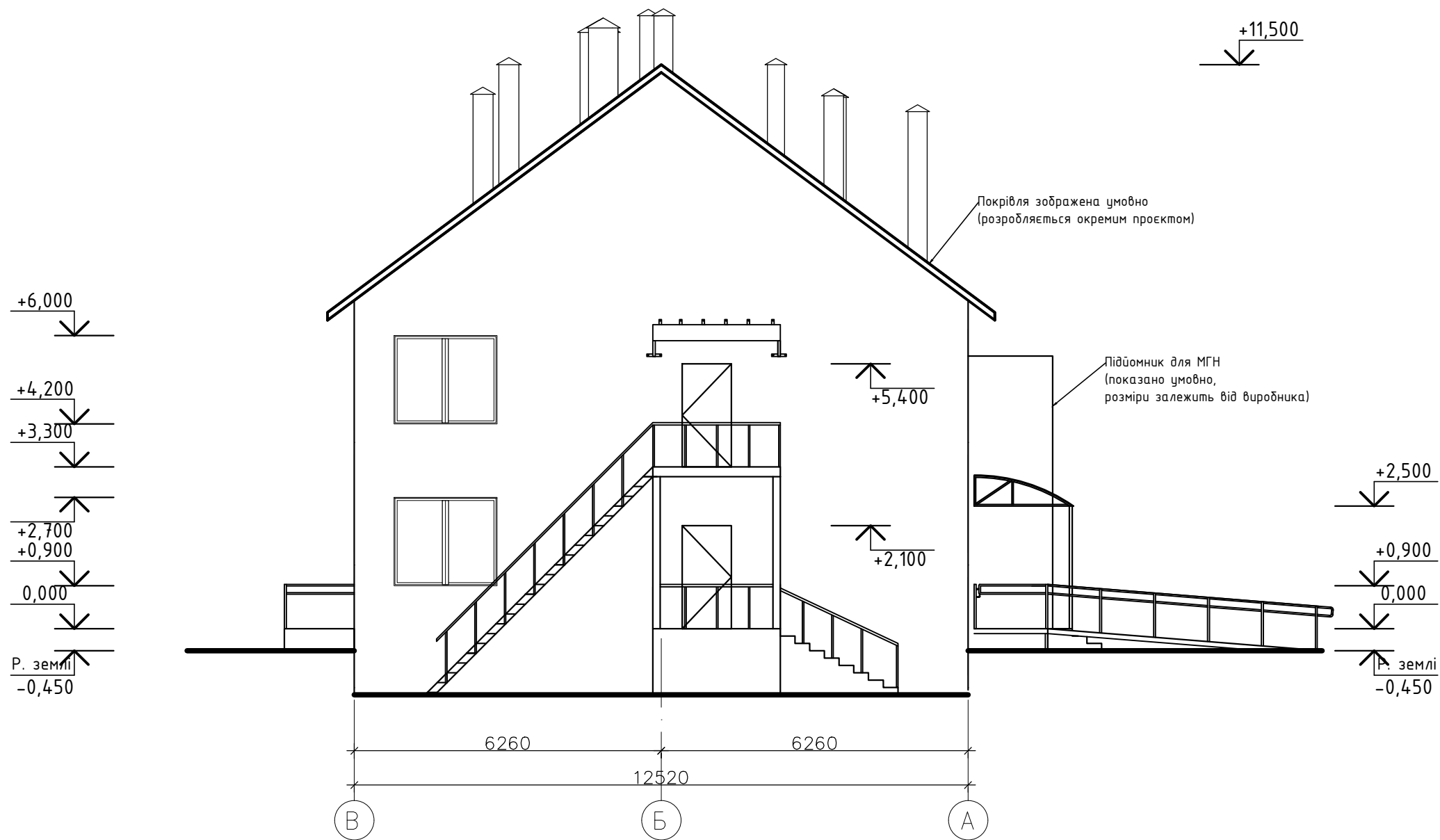

							35/2304-25-АБ		
							«Реконструкція нежитлової будівлі закладу дошкільної освіти № 4 «Дельфін» під спеціалізовані служби для осіб постраждалих від домашнього насильства та/або насильства за ознакою статі по вулиці Корабельна, будинок 8-а в місті Первомайськ, Миколаївської області»		
Зм.	Кільк.	Аркуш	№Док.	Підпис	Дата		Реконструкція	Стадія	Аркуш
ГІП		Мартинюк						РП	12
Розробив		Колесник							29
Перевірів		Мартинюк							
							Фасад В-А (після реконструкції), М 1:100	ТОВ "УКРБУДПРОЕКТ"	

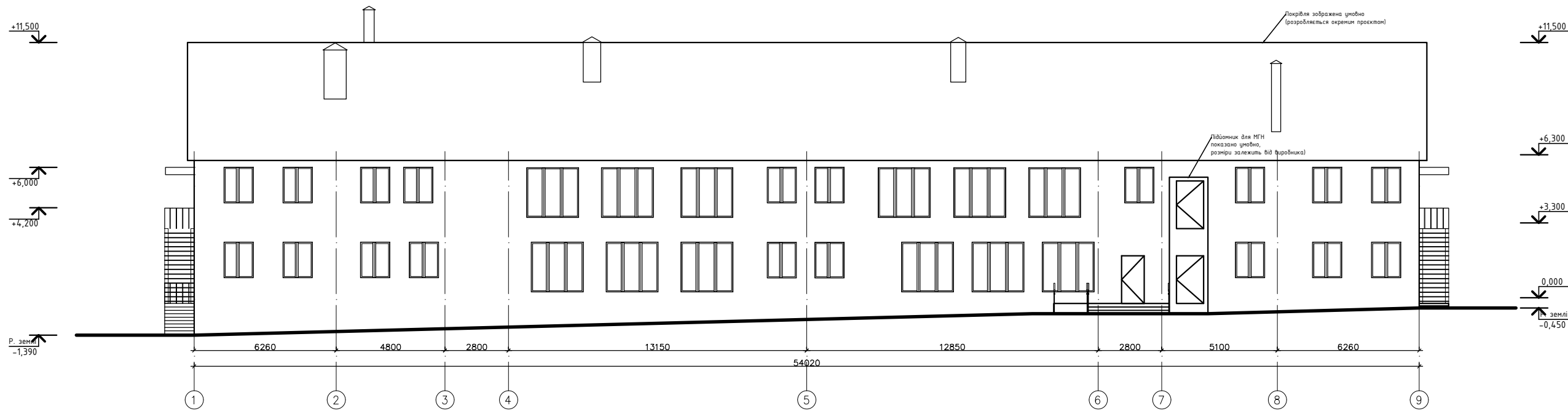

Фасадне оздоблення

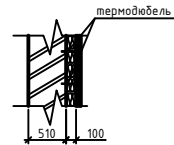

- цегла 510мм
- утеплювач ROCKMIN б=100мм, р=26кг/м³
- фасадна малярна сітка СМ1
- клеюча цементна суміш для зовнішніх робіт

Оздоблення віконних відкриттів (зовнішніх) - 19,27 м²  
Об'єм оздоблення фасаду - 692,71 м³

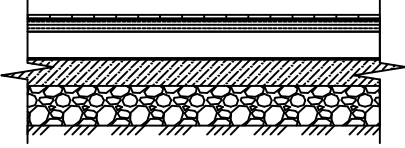
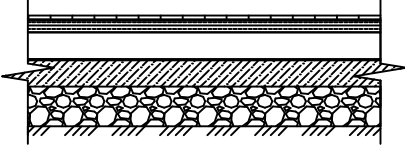
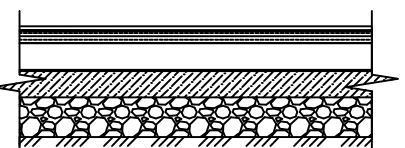

						35/2304-25-АБ		
						«Реконструкція нежитлової будівлі закладу дошкільної освіти № 4 «Дельфін» під спеціалізованої служби для осіб постраждалих від домашнього насильства та/або насильства за ознакою статі по вулиці Коравельна, будинок 8-а в місті Первомайськ, Миколаївської області»		
Зм.	Кільк.	Аркушів	Док.	Підпис	Дата	Реконструкція		
Г.П.	Мартинюк					РП	13	29
Розробив	Колесник					Фасад 1-9 (після реконструкції), М 1:100		
Перевірив	Мартинюк					ТОВ "УКРБУДПРОЕКТ"		

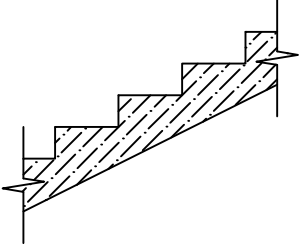
Експлікація підлог				
Номер приміщення	Тип підлоги	Схема підлоги або тип за серією	Дані елементів підлоги (назва, товщина, основа, тощо), мм	Площа м <sup>2</sup>
100,103,110,112,115,117,119,121,123,125,128,130,131,132	1		- самовирівнювальна стяжка 5 мм - армована ц/п стяжка (сітка Ø4, 150х150 мм), 45 мм - утеплювач (екструдований пінополістирол), 100 мм - гідроізоляція (рубероїд у 2 шари) - бетонна підготовка (В10), 100 мм - ущільнений щебенем ґрунт (утрамбований щебінь фр. 40-70), на глибину 150 мм	87.68 м <sup>2</sup>
101,102,104,105,106,108,109,111,113,114,116,118,120,122,124,127,129,134	2		- лінолеум - дисперсійний акриловий клей - самовирівнювальна стяжка 5 мм - цементно-піщана стяжка 45 мм - утеплювач (екструдований пінополістирол) 100 мм - гідроізоляція (рубероїд 2 шари) - бетонна підготовка (В10) 100 мм - ущільнений щебнем ґрунт (утрамбований щебнем фр.40-70) на глибину 150 мм	403.12 м <sup>2</sup>
133	3		- Ковролін (2-4 мм) - дисперсійний акриловий клей - самовирівнювальна стяжка 5 мм - армована ц/п стяжка (сітка Ø4, 150х150 мм), 45 мм - утеплювач (екструдований пінополістирол), 100 мм - гідроізоляція (рубероїд у 2 шари) - бетонна підготовка (В10), 100 мм - ущільнений щебнем ґрунт (утрамбований щебнем фр.40-70), на глибину 150 мм	24.63 м <sup>2</sup>

Експлікація підлог				
Номер приміщення	Тип підлоги	Схема підлоги або тип за серією	Дані елементів підлоги (назва, товщина, основа, тощо), мм	Площа м <sup>2</sup>
107,126,201,222	4		- олійне фарбування сходів і підсходів	48.44 м <sup>2</sup>

Підлога вхідної групи 1:  
керамічна плитка – 7.2 м<sup>2</sup>  
Сходи вхідної групи 1:  
керамічна плитка – 3.78 м<sup>2</sup>  
Підлога вхідної групи 2:  
керамічна плитка – 3.38 м<sup>2</sup>  
Сходи вхідної групи 2:  
керамічна плитка – 4.87 м<sup>2</sup>  
Підлога вхідної групи 3:  
керамічна плитка – 3.38 м<sup>2</sup>  
Підлога вхідної групи 4:  
керамічна плитка – 3.9 м<sup>2</sup>

Плінтус ПВХ 15х56х2500 мм – 428.61 м

						35/2304-25-АБ			
						«Реконструкція нежитлової будівлі закладу дошкільної освіти № 4 «Дельфін» під спеціалізовані служби для осіб постраждалих від домашнього насильства та/або насильства за ознакою статі по вулиці Корабельна, будинок 8-а в місті Первомайськ, Миколаївської області»			
Зм.	Кільк.	Аркуш	№Док.	Підпис	Дата	Реконструкція	Стадія	Аркуш	Аркушів
ГІП		Мартинюк					РП	14	29
Розробив		Колесник							
Перевірів		Мартинюк				Експлікація підлог		ТОВ "УКРБУДПРОЕКТ"	



Відомість опорядження приміщень 1-го поверху						
Найменування або номер приміщення	Найменування або номер приміщення	Вид опорядження елементів інтер'єрів				Примітка
		Стеля	Площа, м²	Стіни або перегородки	Площа, м²	
100	Тамбур	Підвісна стеля mury "Armstrong"	4.5 м²	Штукатурка, шпаклівка, Водоемульсійне фарбування	22.8 м²	
101	Хол	Підвісна стеля mury "Armstrong"	38.54 м²	Штукатурка, шпаклівка, Водоемульсійне фарбування	97.26 м²	
102	Рецепція	Підвісна стеля mury "Armstrong"	3.79 м²	Штукатурка, шпаклівка, Водоемульсійне фарбування	23.7 м²	
103	Санвузол універсальний	Підвісна стеля з ГКЛ, шпатлювання, фарбування	3.79 м²	Штукатурна суміш, Клеюча суміш Ceresit CM 12, Глазурована керамічна плитка	21.81 м²	
104	Кабінет психолога	Підвісна стеля з ГКЛ, шпатлювання, фарбування	19.22 м²	Штукатурка, шпаклівка, Водоемульсійне фарбування	47.94 м²	
105	Кабінет завідуючого притулком	Підвісна стеля з ГКЛ, шпатлювання, фарбування	31.84 м²	Штукатурка, шпаклівка, Водоемульсійне фарбування	61.98 м²	
106	Кабінет соціального працівника	Підвісна стеля з ГКЛ, шпатлювання, фарбування	25.2 м²	Штукатурка, шпаклівка, Водоемульсійне фарбування	54.45 м²	
107	Сходова клітка	Підвісна стеля mury "Armstrong"	12.93 м²	Штукатурка, шпаклівка, Водоемульсійне фарбування	42.27 м²	
108	Коридор	Підвісна стеля mury "Armstrong"	70.65 м²	Штукатурка, шпаклівка, Водоемульсійне фарбування	214.17 м²	
109	Кімната для проживання МГН	Підвісна стеля з ГКЛ, шпатлювання, фарбування	14.93 м²	Штукатурка, Шпатлювання, Водоемульсійне фарбування	44.63 м²	
110	Санвузол з душовою для МГН	Підвісна стеля з ГКЛ, шпатлювання, фарбування	5.52 м²	Штукатурна суміш, Клеюча суміш Ceresit CM 12, Глазурована керамічна плитка	26.31 м²	
111	Кімната для проживання МГН	Підвісна стеля з ГКЛ, шпатлювання, фарбування	16.44 м²	Штукатурка, Шпатлювання, Водоемульсійне фарбування	49.39 м²	
112	Санвузол з душовою для МГН	Підвісна стеля з ГКЛ, шпатлювання, фарбування	5.52 м²	Штукатурна суміш, Клеюча суміш Ceresit CM 12, Глазурована керамічна плитка	26.28 м²	
113	Подутова кімната	Підвісна стеля з ГКЛ, шпатлювання, фарбування	8.09 м²	Штукатурка, Шпатлювання, Водоемульсійне фарбування	30.91 м²	
114	Кімната для проживання сім'ї з дітьми	Підвісна стеля з ГКЛ, шпатлювання, фарбування	19.67 м²	Штукатурка, Шпатлювання, Водоемульсійне фарбування	50.36 м²	
115	Санвузол з душовою	Підвісна стеля з ГКЛ, шпатлювання, фарбування	3.12 м²	Штукатурна суміш, Клеюча суміш Ceresit CM 12, Глазурована керамічна плитка	20.31 м²	
116	Кімната для проживання сім'ї з дітьми	Підвісна стеля з ГКЛ, шпатлювання, фарбування	16.97 м²	Штукатурка, Шпатлювання, Водоемульсійне фарбування	48.53 м²	
117	Санвузол з душовою	Підвісна стеля з ГКЛ, шпатлювання, фарбування	3.12 м²	Штукатурна суміш, Клеюча суміш Ceresit CM 12, Глазурована керамічна плитка	20.31 м²	
118	Кімната для проживання людей похилого віку	Підвісна стеля з ГКЛ, шпатлювання, фарбування	13.35 м²	Штукатурка, Шпатлювання, Водоемульсійне фарбування	41.97 м²	
119	Санвузол з душовою	Підвісна стеля з ГКЛ, шпатлювання, фарбування	3.12 м²	Цементно штукатурна суміш, Клеюча суміш Ceresit CM 12, Глазурована керамічна плитка	20.31 м²	
120	Кімната для проживання людей похилого віку	Підвісна стеля з ГКЛ, шпатлювання, фарбування	15.75 м²	Штукатурка, Шпатлювання, Водоемульсійне фарбування	46.11 м²	
121	Санвузол з душовою	Підвісна стеля з ГКЛ, шпатлювання, фарбування	3.12 м²	Штукатурна суміш, Клеюча суміш Ceresit CM 12, Глазурована керамічна плитка	20.31 м²	
122	Кімната для проживання багатодітної сім'ї	Підвісна стеля з ГКЛ, шпатлювання, фарбування	28.28 м²	Штукатурка, Шпатлювання, Водоемульсійне фарбування	60.34 м²	
123	Санвузол з душовою	Підвісна стеля з ГКЛ, шпатлювання, фарбування	3.24 м²	Штукатурна суміш, Клеюча суміш Ceresit CM 12, Глазурована керамічна плитка	20.61 м²	
124	Кімната для проживання матері з дитиною	Підвісна стеля з ГКЛ, шпатлювання, фарбування	20.09 м²	Штукатурка, Шпатлювання, Водоемульсійне фарбування	50.84 м²	
125	Санвузол з душовою	Підвісна стеля з ГКЛ, шпатлювання, фарбування	3.08 м²	Штукатурна суміш, Клеюча суміш Ceresit CM 12, Глазурована керамічна плитка	20.19 м²	
126	Сходова клітка	Підвісна стеля mury "Armstrong"	10.37 м²	Штукатурка, шпаклівка, Водоемульсійне фарбування	43.32 м²	
127	Кімната для проживання багатодітної сім'ї	Підвісна стеля з ГКЛ, шпатлювання, фарбування	31.59 м²	Штукатурка, Шпатлювання, Водоемульсійне фарбування	63.39 м²	

Відомість опорядження приміщень 1-го поверху						
Найменування або номер приміщення	Найменування або номер приміщення	Вид опорядження елементів інтер'єрів				Примітка
		Стеля	Площа, м²	Стіни або перегородки	Площа, м²	
128	Санвузол з душовою	Підвісна стеля з ГКЛ, шпатлювання, фарбування	3.11 м²	Штукатурна суміш, Клеюча суміш Ceresit CM 12, Глазурована керамічна плитка	20.25 м²	
129	Їдальня на 18 місць	Підвісна стеля mury "Armstrong"	23.30 м²	Штукатурка, шпаклівка, Водоемульсійне фарбування	50.71 м²	
130	Кухня. Власне приготування їжі на 4 робочі місця	Підвісна стеля mury "Armstrong"	30.04 м²	Штукатурка, шпаклівка, Водоемульсійне фарбування	54.17 м²	
131	Приміщення пральних машин	Підвісна стеля з ГКЛ, шпатлювання, фарбування	9.05 м²	Штукатурна суміш, Клеюча суміш Ceresit CM 12, Глазурована керамічна плитка	32.91 м²	
132	Приміщення сушіння білизни	Підвісна стеля з ГКЛ, шпатлювання, фарбування	7.37 м²	Штукатурна суміш, Клеюча суміш Ceresit CM 12, Глазурована керамічна плитка	31.57 м²	
133	Дитяча кімнатаю. Кімната для занять	Підвісна стеля з ГКЛ, шпатлювання, фарбування	24.63 м²	Штукатурка, шпаклівка, Водоемульсійне фарбування	53.88 м²	
134	Комора чистої білизни	Підвісна стеля mury "Armstrong"	5.42 м²	Штукатурка, шпаклівка, Водоемульсійне фарбування	28.71 м²	
			538.73 м²		1563 м²	

Стінка вхідної групи №1:  
- керамічна плитка - 2.07 м²  
Стінка вхідної групи №2:  
- керамічна плитка - 6.88 м²  
Стінка вхідної групи №3:  
- керамічна плитка - 1.04 м²  
Стінка вхідної групи №4:  
- керамічна плитка - 2.06 м²

						35/2304-25-АБ			
						«Реконструкція нежитлової будівлі закладу дошкільної освіти № 4 «Дельфін» під спеціалізовані служби для осіб постраждалих від домашнього насильства та/або насильства за ознакою статі по вулиці Корабельна, будинок 8-а в місті Первомайськ, Миколаївської області»			
Зм.	Кільк.	Аркуш	№Док.	Підпис	Дата				
ГІП		Мартинюк				Реконструкція	Стадія	Аркуш	Аркушів
Розробив		Колесник					РП	15	29
Перевірів		Мартинюк				Опорядження приміщень	ТОВ "УКРБУДПРОЕКТ"		

Експлікація тактильних інформаційних показників приміщень				
№ прим.	Найменування	Марка	Текст таблиці	Кат. приміщення
101	Хол	T10	"До холу"	
103	Санвузол універсальний	T22	"МГН санвузол універсальний"	
104	Кабінет завідуючого притулком	T21	"Кабінет лсихолога"	
105	Кабінет психолога	T20	"Кабінет завідуючого"	
106	Кабінет соціального працівника	T19	"Кабінет соціального працівника"	
107	Сходова клітка	T18	"Сходова клітка"	
109	Кімната для проживання МГН	T11	"Кімната 1"	
111	Кімната для проживання МГН	T12	"Кімната 2"	
113	Побутова кімната	T13	"Побутова кімната"	
114	Кімната для проживання з дітьми	T14	"Кімната 3"	
116	Кімната для проживання з дітьми	T15	"Кімната 4"	
118	Кімната для проживання людей похилого віку	T16	"Кімната 5"	
120	Кімната для проживання людей похилого віку	T17	"Кімната 6"	
122	Кімната для проживання вагітної жінки	T1	"Кімната 7"	
124	Кімната для проживання матері з дитиною	T2	"Кімната 8"	
126	Сходова клітка	T3	"Сходова клітка"	
127	Кімната для проживання вагітної жінки	T4	"Кімната 9"	
129	Ідальня на 18 місць	T5	"Ідальня"	
130	Кухня приготування їжі на 4 робочих місця	T6	"Кухня"	
131	Приміщення пральних машин	T8	"Пральня"	
133	Дитяча кімната, кімната для занять	T9	"Дитяча"	
134	Комора чистої білизни	T7	"Білизня"	

- Поручень відкидний настінний для унітазу типу з нерж. сталі Ф32, L=700мм - 6 шт.
- Поручень настінний для раковини типу з нерж. сталі Ф32 - 3 шт.
- Зовнішня таблиця з шрифтом Брайля - 1 шт.
- Таблиця з шрифтом Брайля "Санвузол МГН" - 1 шт.
- Таблички з шрифтом Брайля "Виклик персоналу" - 1 шт.
- Таблички з шрифтом Брайля "Приміщення" - 18 шт.
- Таблички з шрифтом Брайля "Пандус" - 1 шт.
- Таблички з шрифтом Брайля "Сходова клітка" - 2 шт.
- Таблички з шрифтом Брайля "Вхід" - 1 шт.
- Таблички з шрифтом Брайля "Вихід" - 1 шт.
- Таблички з шрифтом Брайля "Евакуаційний вихід" - 2 шт.
- Інформаційна направляюча смуга (дерев'яна) - 92,5 м
- Тактильні наклеюки на поручні - 6 шт.
- ПТ32 стрічка тактильна - 15,3 м.
- Попереджувальна ТС (поліуретанова 400х400мм рифи типу зрізаних конусів) - 6 шт.
- Попереджувальна ТС (поліуретанова 300х300мм рифи типу зрізаних конусів) - 96 шт.

Примітка:

Табличка зі шрифтом Брайля передбачена на всіх поверхах, сходах, ліфтах та приміщеннях. Мнемосхема тактильна - один з видів тактильних інформаційних показників. Це засіб забезпечення навігації (орієнтування) осіб з порушеннями зору, який являє собою тактильний план будівлі, об'єкта, окремих локацій навколишньої території. Пішохідні шляхи, земельні ділянки, будівлі та споруди зовні та всередині має бути обладнано засобами безпеки, орієнтування, отримання інформації, які поділяються на тактильні та візуальні елементи доступності. Такі засоби повинні бути зручними, доступними та безпечними для людей із постійним або тимчасовим порушенням зору, які використовують залишковий зір (зі зниженим зором), для людей із постійним або тимчасовим глибоким порушенням зору (інзирчачих), які використовують дотик та слух для сприйняття довкілля.

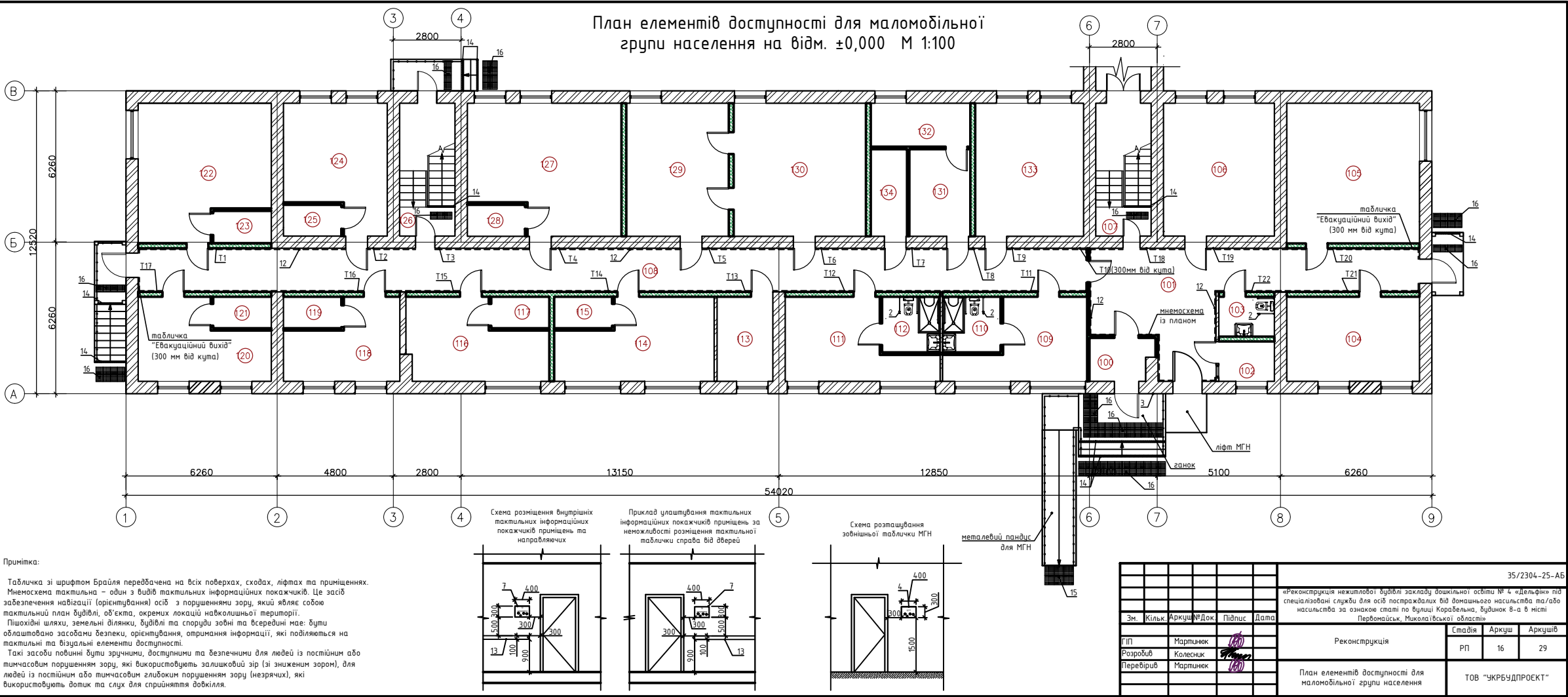



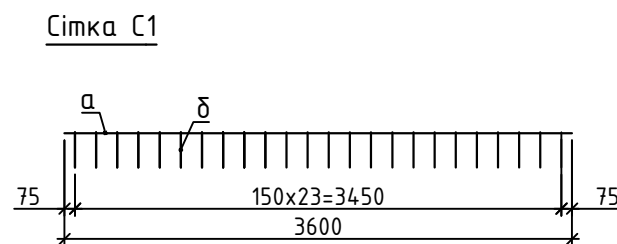

1. Позначки сходинок дані з урахуванням обробки поверхні зверху плиткою 30мм

2. Демонтаж існуючої вхідної групи:

- бетонна основа - 1.04 м<sup>3</sup>
- бетонний ганок зі сходами - 1.74 м<sup>3</sup>
- цегляна стіна - 0.81 м<sup>3</sup>
- металева огорожа - 12.4 м.п.; 33.48кг
- навіс з шиферу - 4.05 м<sup>2</sup>
- металеве кріплення навісу - 9.4 м.п.

						35/2304-25-АБ			
						«Реконструкція нежитлової будівлі закладу дошкільної освіти № 4 «Дельфін» під спеціалізовані служби для осіб постраждалих від домашнього насильства та/або насильства за ознакою статі по вулиці Корабельна, будинок 8-а в місті Первомайськ, Миколаївської області»			
Зм.	Кільк.	Аркуш	№ Док.	Підпис	Дата		Стадія	Аркуш	Аркушів
ГІП		Мартинюк				Реконструкція			
Розробив		Колесник					РП	18	29
Перевірів		Мартинюк				Схема вхідної групи №1, розріз 1-1, специфікація	ТОВ "УКРБУДПРОЕКТ"		

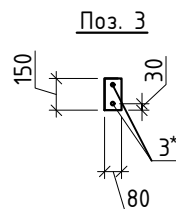
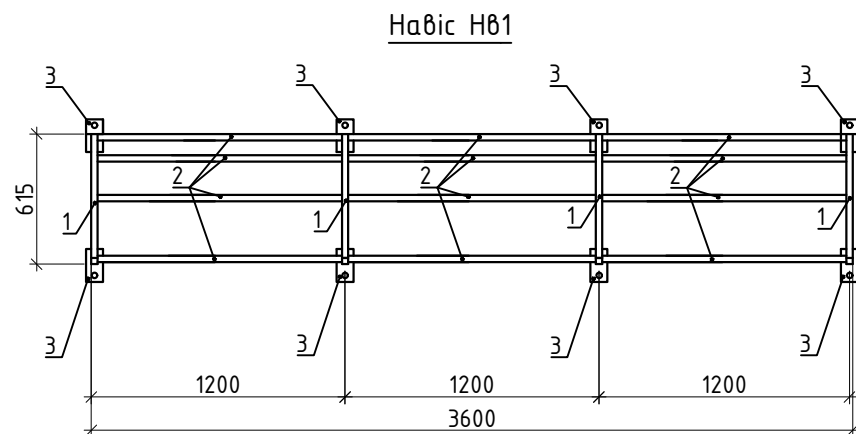
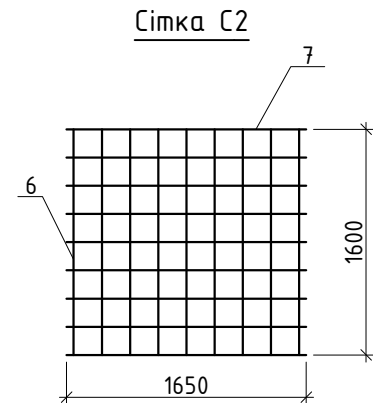
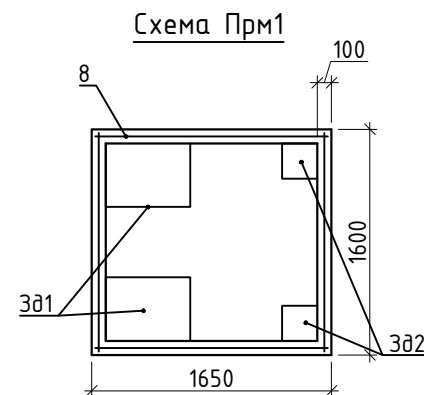
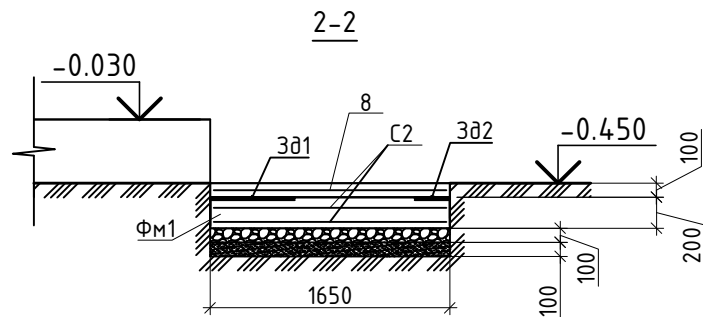
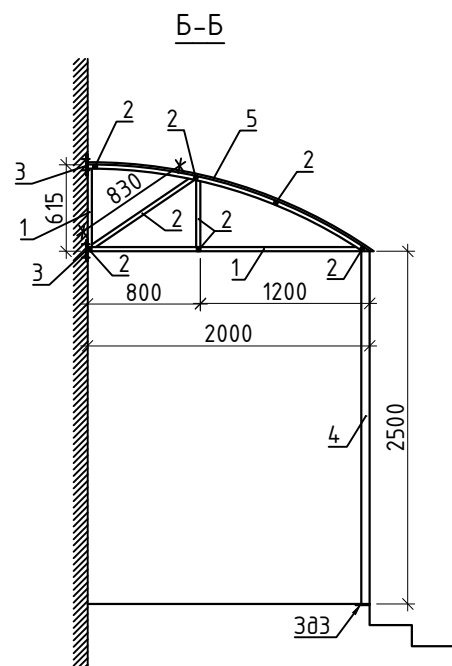

№ поз.	Найменування	Найменування	Кільк.	Масса од.,кг	Прим.
		Навіс ганку НВ1			
1	ДСТУ 8940:2019	Квадр. труба 30х30х3, L=заг. довж.	24.46м.п.	2.42	59.19
2	ДСТУ 3760-2019	Квадр. труба 30х30х3, L=заг. довж.	17.72м.п.	2.42	42.8
3	ДСТУ 8540:2015	-80х8, L=150	8	0.51	4.08
3*	ДСТУ 3760-2019	Шпилька $\phi$ 12А400С, L=150, на хім. анкері	16	0.18	2.8
4	ДСТУ 3760-2019	Квадр. труба 60х60х5, L=2500	2	8.3	16.6
5	ДСТУ 8802:2018	Профнастил С20 0.5	7.2м <sup>2</sup>		площа навісу
303	ДСТУ Б В.2.6-168:2011	Лист сталевий з отворами(12мм)100х100х8	2	0.79	1.58
A1		Анкер клиновий М10	8		

№ поз.	Найменування	Найменування	Кільк.	Масса од.,кг	Прим.
		Фундамент прямку ФМ1			
6	ДСТУ 3760-2019	$\phi$ 10А400С, L=1650	18	1.04	18.72
7	ДСТУ 3760-2019	$\phi$ 10А400С, L=1600	18	0.98	17.64
		Бетон С16/20	0.54м <sup>3</sup>		
		Щебінь середньої фракції (20-40мм)	0.27м <sup>3</sup>		
		Пісок	0.27м <sup>3</sup>		
301	с. 1.400-15, в.1	Закладна деталь МН164-6	2	30.7	61.4
302	с. 1.400-15, в.1	Закладна деталь МН122-6	2	4.6	9.2
		Монолітна стіна прямку Прм1			
8	ДСТУ 3760-2019	$\phi$ 10А400С, L=заг. довж.	6.2мп	3.82	3.82
		Бетон С16/20	0.13м <sup>3</sup>		

1. Навіс погрунтувати ГФ-021 і пофарбувати емалью ПФ-115.



						35/2304-25-АБ
						«Реконструкція нежитлової будівлі закладу дошкільної освіти № 4 «Дельфін» під спеціалізовані служби для осіб постраждалих від домашнього насильства та/або насильства за ознакою статі по вулиці Корабельна, будинок 8-а в місті Первомайськ, Миколаївської області»
Зм.	Кільк.	Аркуш	№Док.	Підпис	Дата	
ГП		Мартинюк				Реконструкція
Розробив		Колесник				Стадія
Перевірів		Мартинюк				Аркуш
						Аркушів
						РП
						19
						29
						Навіс НВ1, прямку Пр1, специфікація
						ТОВ "УКРБУДПРОЕКТ"

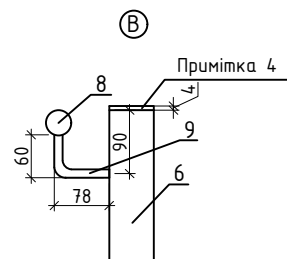
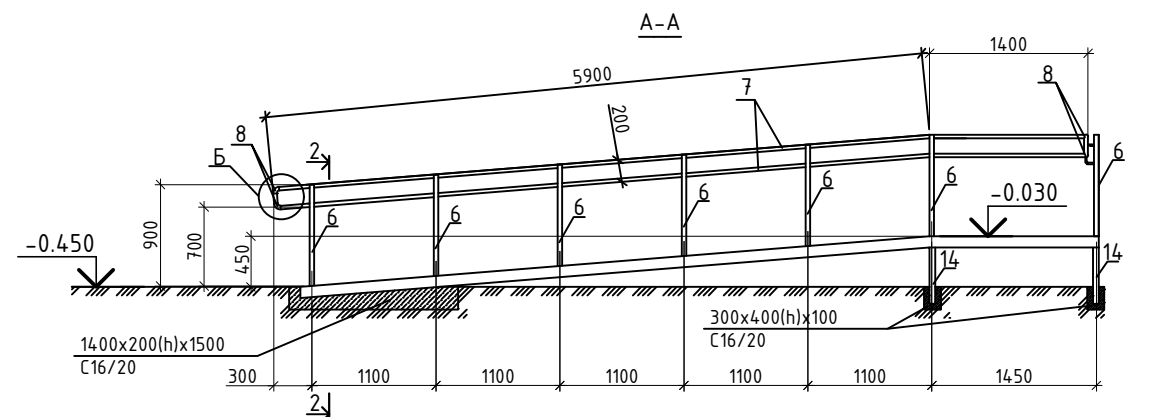
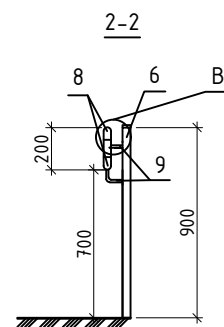
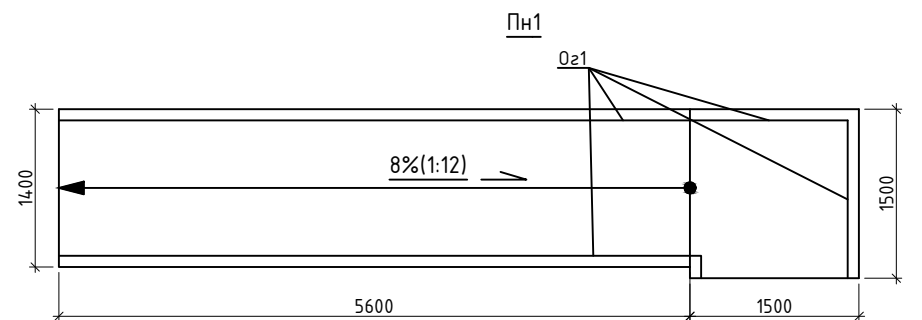
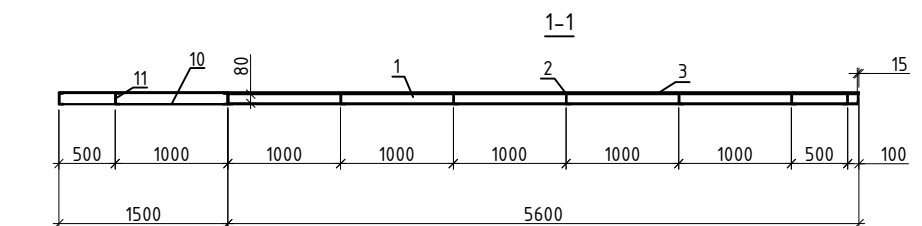
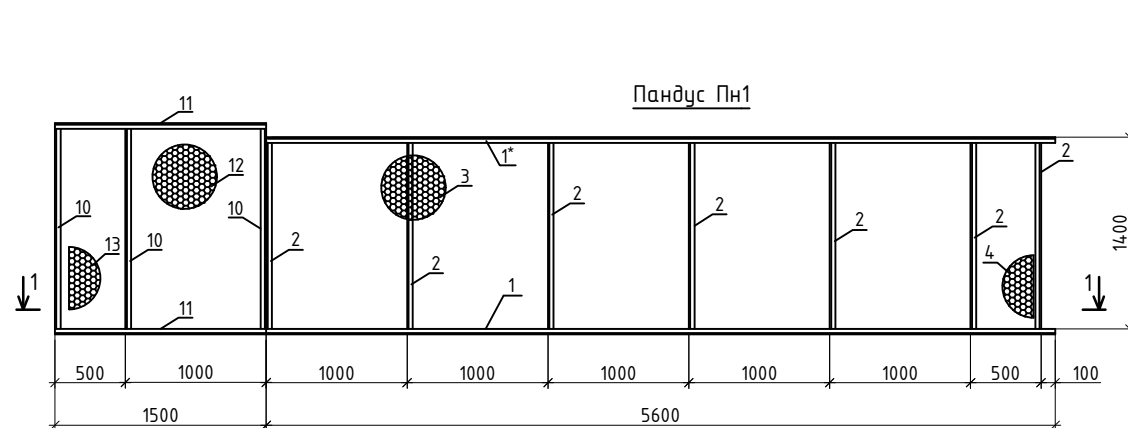



1. Конструкцію погрунтувати ГФ-021 і покрасити емаллю ПФ-115.
2. Товщина зварних швів 4мм.
3. Трубу  $\varnothing 32 \times 3$  взяти з запасом 200 мм. для з'єднання відводів на краях перил.
4. На стовпах заварити отвір металевим листом  $40 \times 40 \times 4$ .
5. Фундамент для 4 стовпчиків (№14) –  $0.048 \text{ м}^3$

№ поз.	Найменування	Найменування	Кільк.	Маса од.,кг	Прим.
		Пандус Пн1	1		
1\1*	ДСТУ 3436-96	Швелер №10, L=3800	1\1*	8.59	17.18
2	ДСТУ 3436-96	Швелер №10, L=1320	5	8.59	42.95
3	ГОСТ: ДСТУ 8706-78	ПВЛ 406 1400x1000	5	15.7	78.5
4	ГОСТ: ДСТУ 8706-78	ПВЛ 406 1400x500	1	7.85	7.85
6	ДСТУ 8940:2019	Квадр. труба 40x40x3, L=900	14	3.02	42.28
7	ДСТУ 8943:2019	Труба Ø32x3, L=загал. довж.	14.9м.п.	2.15	32.03
8	ДСТУ 17375:2003	Відвод 90°, Ø32x3	6	0.2	1.2
9	ДСТУ 3760:2019	Ø12A240C, L=138	28	0.13	3.64
10	ДСТУ 3436-96	Швелер №10, L=1500	3	12.88	38.64
11	ДСТУ 3436-96	Швелер №10, L=1420	2	12.2	24.4
12	ГОСТ: ДСТУ 8706-78	ПВЛ 406 1500x1000	1	23.55	23.55
13	ГОСТ: ДСТУ 8706-78	ПВЛ 406 1500x500	1	11.7	11.7
		Елемент кріплення пандусу	1		
14	ДСТУ 8940:2019	Квадр. труба 50x50x3, L=1000	4	4.31	17.24
		Фундамент пандусу бетон С16\20	0.42 м³		
		Бетон С16\20	0.048 м³		

							35/2304-25-АБ		
							«Реконструкція нежитлової будівлі закладу дошкільної освіти № 4 «Дельфін» під спеціалізованих служб для осіб постраждалих від домашнього насильства та/або насильства за ознакою статі по вулиці Корабельна, будинок 8-а в місті Первомайськ, Миколаївської області»		
Зм.	Кільк.	Аркуш	№ Док.	Підпис	Дата		Стадія	Аркуш	Аркушів
ГІП		Мартинюк				Реконструкція	РП	20	29
Розробив		Колесник							
Перевірів		Мартинюк				Пандус Пн1, вузли, специфікація	ТОВ "УКРБУДПРОЕКТ"		

№ поз.	Найменування	Найменування	Кільк.	Масса од.,кг	Прим.
		Монолітні ганок Гк2	1		
1*	ДСТУ 3760-2019	Ø10A400C, L=заг. довж.	7.2м.п.	0.617	4.44
1	ДСТУ 3760-2019	Ø10A400C, L=заг. довж.	92.5м.п.	0.617	57.07
2	ДСТУ 3760-2019	Ø10A400C, L=заг. довж.	36.72м.п.	0.617	22.65
3	ДСТУ 3760-2019	Ø10A400C, L=заг. довж.	10.98м.п.	0.617	6.77
4	ДСТУ 3760-2019	Ø10A400C, L=3200	14	1.97	27.58
5	ДСТУ 3760-2019	Ø10A400C, L=1300	24	0.80	19.2
6	ДСТУ 3760-2019	Ø10A400C, L=140	24	0.08	1.92
С1	дуб. дан. арк.	Сітка С1	8		
Зд4	с. 1.400-15, в.1	Закладна деталь МН105-1	8	1	8
		Бетон С16/20	3.3м³		
		Щебінь середньої фракції (20-40мм)	0.65м³		
		Пісок	0.65м³		
		Гідроізоляція бітумною мастикою	9.02м²		горизонтальна і вертикальна
		Цегла М75	0.41м³		
		Металева огорожа Оз1	1		
7	ДСТУ 8940:2019	Труба 50х50х3, L=заг. довж.	7.2м.п.	4.31	31.03
8	ДСТУ 8940:2019	Труба 50х25х3, L=заг. довж.	6.3м.п.	3.13	19.71
9	ДСТУ 8940:2019	Труба 30х30х3, L=заг. довж.	14.4м.п.	2.42	34.84

Відомість деталей

Поз.	Ескіз
3	

Сітка С1

№ поз.	Найменування	Найменування	Кільк.	Масса од.,кг	Прим.
		Сітка С1	1		
а	ДСТУ 3760:2019	Ø6A240C, L=1260	2	0.27	0.54
б	ДСТУ 3760:2019	Ø6A240C, L=650	9	0.14	1.26

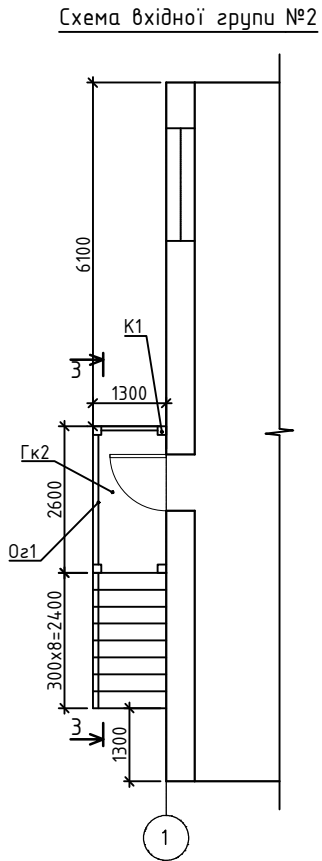
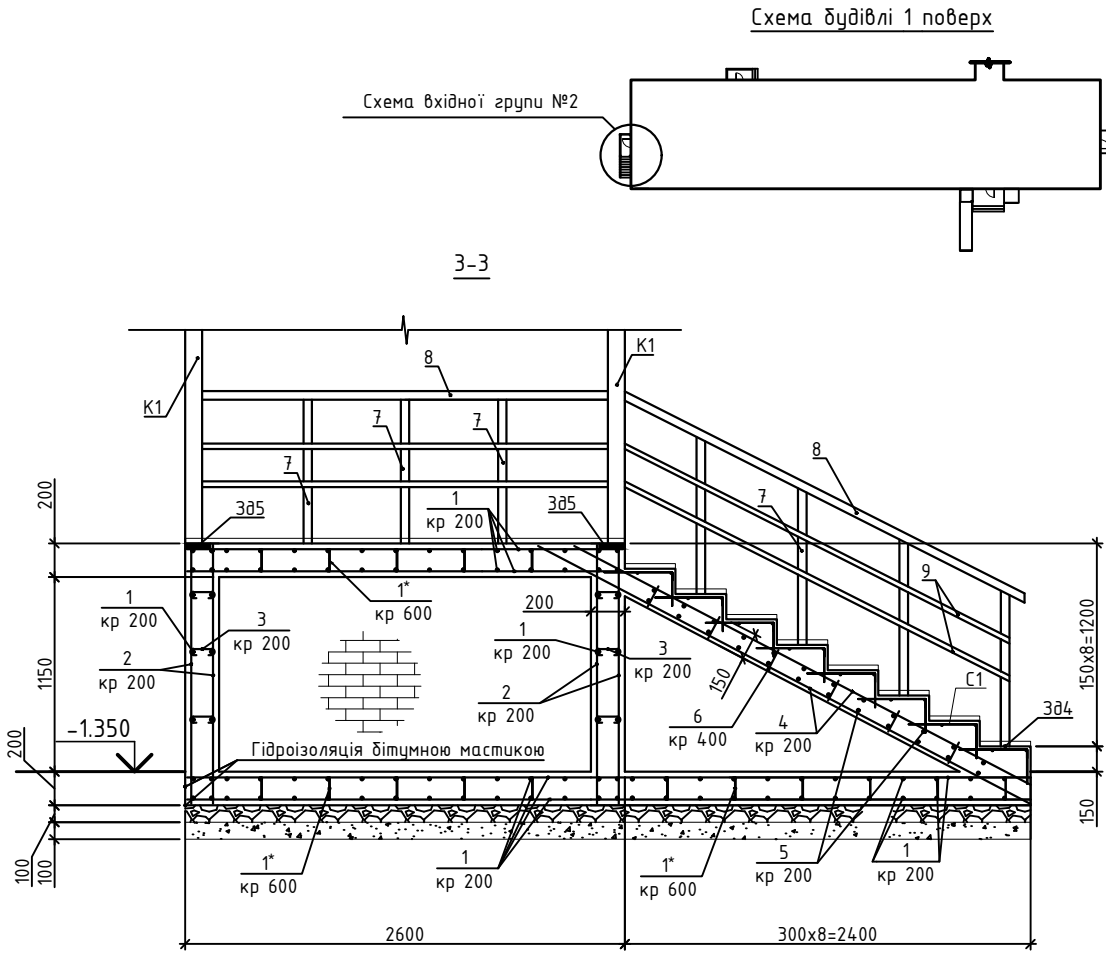

- Позначки сходинок дані з урахуванням обробки поверхні зверху плиткою 30мм
- Огорожу Оз1 погрунтувати ГФ-021 і покрасити емаллю ПФ-115.
- Демонтаж існуючої входної групи:
  - бетонна основа - 1.95 м³
  - бетонний ганок зі сходами - 7.9 м³
  - металева огорожа - 29.4 м.п.; 79.38 кг
  - демонтаж асфальту - 0.32 м³
- Земляні роботи перед влаштуванням входної групи - 2.6 м³
- Відновлення покриття на місці старої входної групи (5000х1300х300):
  - Щебінево-пісчана суміш (250мм) - 6.5 м²
  - Асфальтобетонна суміш "АСГ.Др.Щ.Б.НП.І БНД 50/70" (50мм) - 6.5 м²

						35/2304-25-АБ				
						«Реконструкція нежитлової будівлі закладу дошкільної освіти № 4 «Дельфін» під спеціалізовані служби для осіб постраждалих від домашнього насильства та/або насильства за ознакою статі по вулиці Корабельна, будинок 8-а в місті Первомайськ, Миколаївської області»				
	Зм.	Кільк.	Аркуш	№Док.	Підпис	Дата		Стадія	Аркуш	Аркушів
	ГІП		Мартинюк				Реконструкція	РП	21	29
	Розробив		Колесник							
	Перевірів		Мартинюк							
							Схема входної групи №2, розріз 3-3, специфікація	ТОВ "УКРБУДПРОЕКТ"		

Схема вхідної групи №3

Асфальтобетонна суміш  
"АСГ.Др.Щ.Б.НП.І БНД  
50/70"

50

250



1600

Щебнево-пісчана суміш

Diagram 4-4 shows a cross-section of a reinforced concrete slab. The total width is 2600 mm. The slab is 200 mm thick. The reinforcement consists of 11 bars with a diameter of 600 mm (labeled "кр 600") and 10 bars with a diameter of 200 mm (labeled "кр 200"). The slab is supported by a wall on the left and a column on the right. The wall has a height of 200 mm and a width of 385 mm. The column has a diameter of 385 mm. The slab is embedded in the wall and column. The bottom of the slab is at a level of -0.200. The bottom of the wall is at a level of -0.100. The bottom of the column is at a level of -0.100. The slab is shown with a cross-hatched pattern.

1. Позначки сходників дані з урахуванням обробки поверхні зверху плиткою 30мм
2. Демонтаж існуючої вхідної групи:
  - бетонна основа - 0.41 м<sup>3</sup>
  - бетонний ганок - 0.6 м<sup>3</sup>
  - демонтаж асфальту - 0.16 м<sup>3</sup>
3. Земляні роботи перед влаштуванням вхідної групи - 0.67 м<sup>3</sup>
4. Відновлення покриття на місці старої вхідної групи (1600x1300x300):
  - Щебінево-пісчана суміш (250мм) - 2.08 м<sup>2</sup>
  - Асфальтобетонна суміш "АСГ.Др.Щ.Б.НП.І БНД 50/70" (50мм) - 2.08 м<sup>2</sup>

№ поз.	Найменування	Найменування	Кільк.	Маса од.,кг	Прим.
		Монолітний ганок ГкЗ			
10	ДСТУ 3760-2019	Ø10А400С, L=заг. довж.	72.8м.п.	0.617	44.91
11	ДСТУ 3760-2019	Ø10А400С, L=заг. довж.	2.8м.п.	0.617	1.42
385	с. 1.400-15, в.1	Закладна деталь МН105-1	4	1	
		Бетон С16/20	0.67м <sup>3</sup>		
		Щебінь середньої фракції (20-40мм)	0.33м <sup>3</sup>		
		Пісок	0.33м <sup>3</sup>		

						35/2304-25-АБ					
						«Реконструкція нежитлової будівлі закладу дошкільної освіти № 4 «Дельфін» підприємства «Дельфін» та спеціалізовані служби для осіб постраждалих від домашнього насильства та/або насильства за ознакою статі по вулиці Корабельна, будинок 8-а в місті Первомайськ, Миколаївської області»					
Зм.	Кільк.	Аркуш	№ Док.	Підпис	Дата				Стадія	Аркуш	Аркушів
ГІП		Мартинюк				Реконструкція			РП	22	29
Розробив		Колесник									
Перевірів		Мартинюк				Схема вхідної групи №3, розріз 4-4, специфікація			ТОВ "УКРБУДПРОЕКТ"		

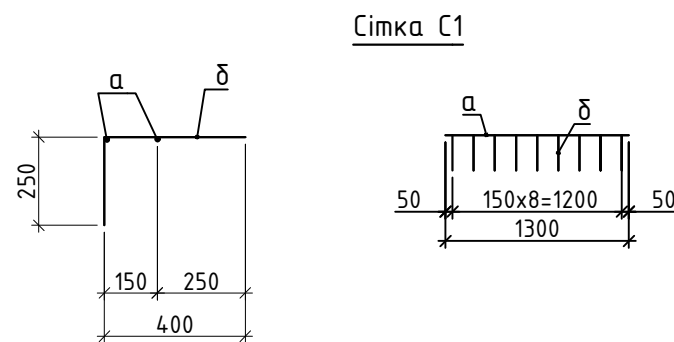
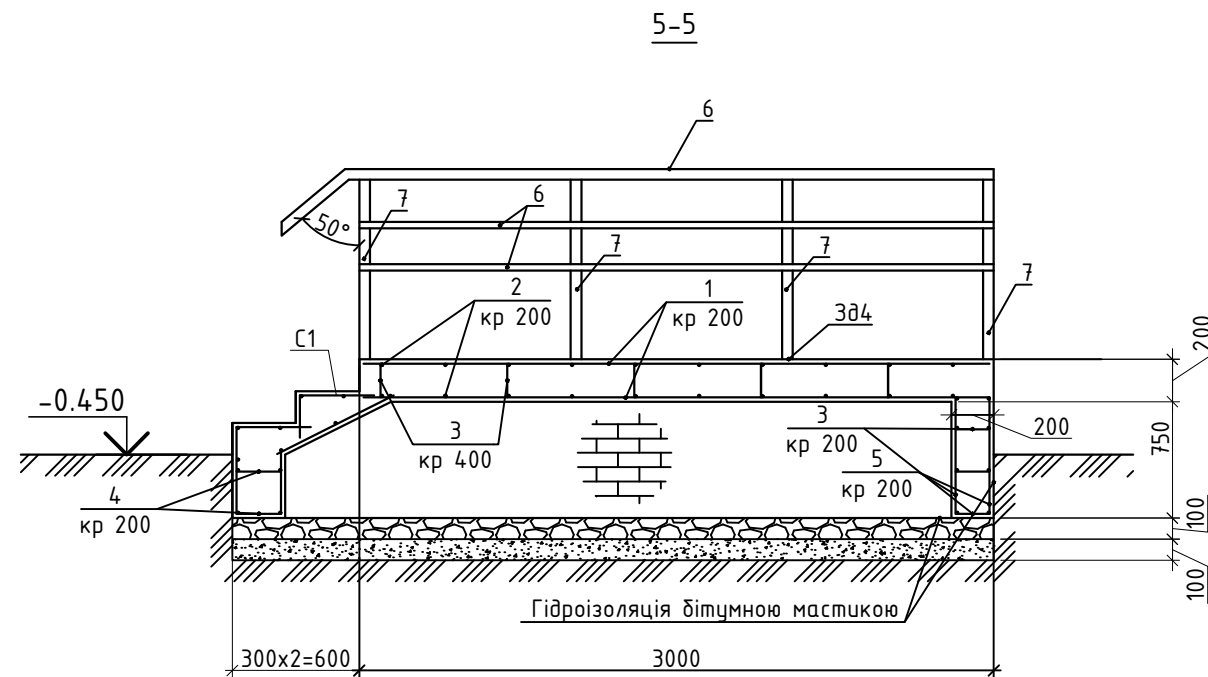
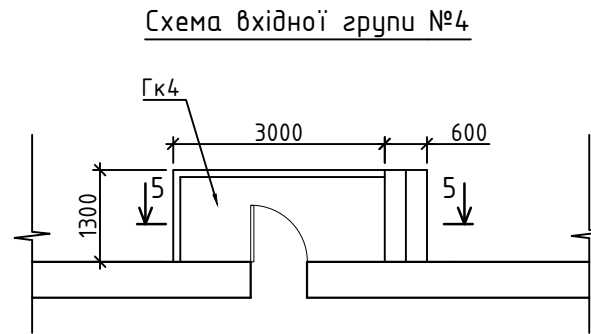
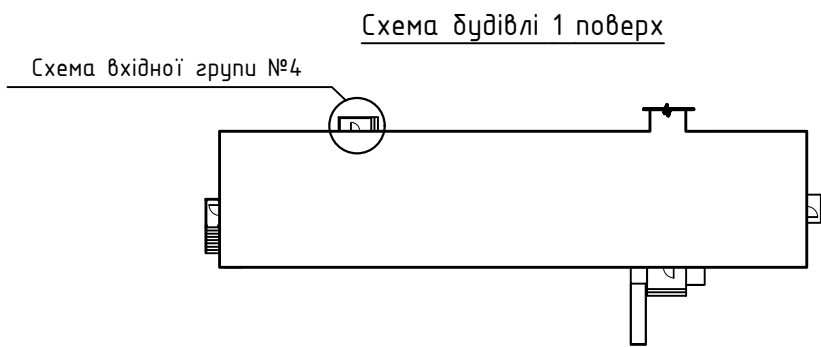

№ поз.	Найменування	Найменування	Кільк.	Масса од.,кг	Прим.
		Сітка С1	1		
а	ДСТУ 3760:2019	φ6А240С, L=1300	4	0.28	1.12
б	ДСТУ 3760:2019	φ6А240С, L=650	23	0.14	3.22

№ поз.	Найменування	Найменування	Кільк.	Масса од.,кг	Прим.
		Монолітний ганок Гк4			
1	ДСТУ 3760-2019	φ10А400С, L=2960	4	1.82	7.28
2	ДСТУ 3760-2019	φ10А400С, L=1300	10	0.8	8.0
3	ДСТУ 3760-2019	φ10А400С, L=160	35	0.09	3.15
4	ДСТУ 3760-2019	φ10А400С, L=210	14	0.12	1.68
5	ДСТУ 3760-2019	φ10А400С, L=550	21	0.33	6.93
С1	див. дан. арк.	Сітка С1	2		
		Бетон С16/20	1.16м³		
		Бетон С8/10	0.46м³		
		Пісок	0.46м³		
		Цегла М75	0.4м³		
		Гідроізоляція бітумною мастикою	7.62м²		горизонт. вертикал.
6	ДСТУ 8940:2019	Труба 50х50х3, L=заг. довж.	4.9м.п.		15.3
7	ДСТУ 8940:2019	Труба 50х25х3, L=заг. довж.	4.5м.п.		19.39
8	ДСТУ 8940:2019	Труба 30х30х3, L=заг. довж.	8.6м.п.		20.81
Зд4	с. 1.400-15, в.1	Закладна деталь МН105-1	5	1	

- Демонтаж існуючої вхідної групи:
  - бетонна основа - 1.04 м³
  - бетонний ганок зі сходами - 1.93 м³
  - цегляна стіна - 0.81 м³
  - металева огорожа - 5.5 м.п.; 14.85 кг
  - навіс з шиферу - 4.05 м²
  - металеве кріплення навісу - 10.3 м.п.
- Металеву конструкцію покріпити ГФ-021 і покрасити емаллю ПФ-115.

						35/2304-25-АБ
						«Реконструкція нежитлової будівлі закладу дошкільної освіти № 4 «Дельфін» під спеціалізовані служби для осіб постраждалих від домашнього насильства та/або насильства за ознакою статі по вулиці Корабельна, будинок 8-а в місті Первомайськ, Миколаївської області»
Зм.	Кільк.	Аркуш	№Док.	Підпис	Дата	Стадія
ГІП		Мартинюк				РП
Розробив		Колесник				23
Перевірів		Мартинюк				29
						Реконструкція
						Схема вхідної групи №4, розріз 5-5, специфікація
						ТОВ "УКРБУДПРОЕКТ"

Схема виходу  
на 2 поверхі №1



Схема будівлі 2 поверх



1. Демонтаж існуючих сходів:  
- металеві сходи - 54.7 м.п.; 147.69 кг  
2. Металеву конструкцію покріпити ГФ-021 і покрасити емаллю ПФ-115.

№ поз.	Найменування	Найменування	Кільк.	Маса од.,кг	Прим.
Металеві сходи Сх1			1		
1	ДСТУ 3436-96	Швелер №20, L=6200	2	114.08	228.16
2	ДСТУ 3436-96	Швелер №20, L=1130	4	20.79	83.16
3	ДСТУ 3436-96	Швелер №20, L=2600	2	47.84	95.68
4	ГОСТ: ДСТУ 8706-78	ПВЛ 406, 1300x1000	2	15.7	31.4
5	ГОСТ: ДСТУ 8706-78	ПВЛ 406, 1300x600	1	9.42	9.42
К1	ДСТУ 8940:2019	Труба 100x100x5, L=заг. довж.	4	14.58	58.32
Зд5	с. 1.400-15, в.1	Закладна деталь МН111-6	4	1.6	6.4
Зд6	с. 1.400-15, в.1	Закладна деталь МН135-6	2	4.9	9.8
Бетон С16/20			0.04м³		
Щебінь середньої фракції (20-40мм)			0.012м³		
Сходишка					
6	ДСТУ 2251:2018	Куттик 50x32x4, L=200	44	0.48	21.12
7	ДСТУ 2251:2018	Куттик 50x32x4, L=1300	44	3.12	137.28
8	ГОСТ: ДСТУ 8706-78	ПВЛ 406, 1000x200	22	3.14	69.08
Металева огорожа Оз2			1		
9	ДСТУ 8940:2019	Труба 50x50x3, L=заг. довж.	11.7м.п.	3.13	36.62
10	ДСТУ 8940:2019	Труба 50x25x3, L=заг. довж.	8.8м.п.	4.31	37.92
11	ДСТУ 8940:2019	Труба 30x30x3, L=заг. довж.	17.0м.п.	2.42	41.14

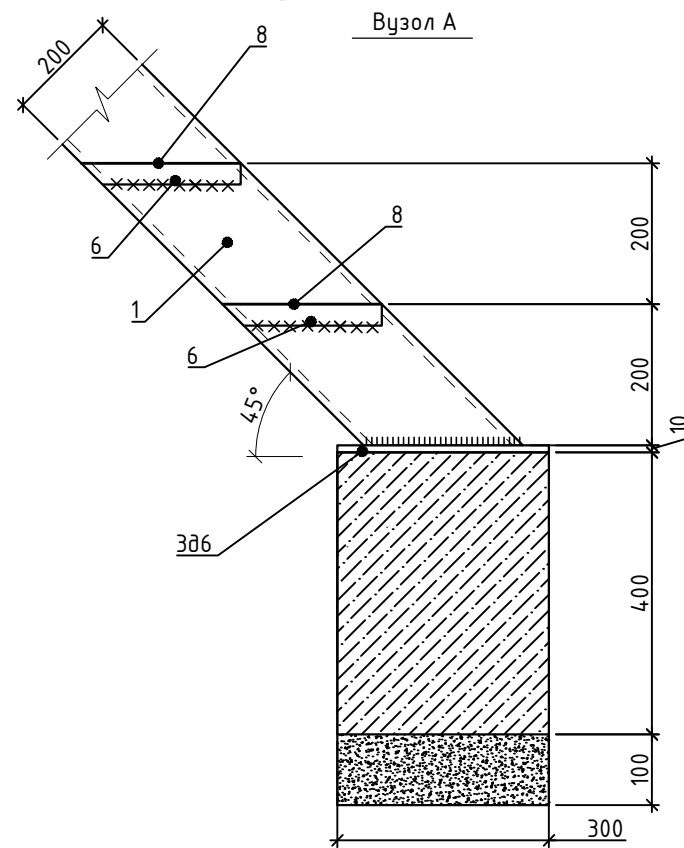
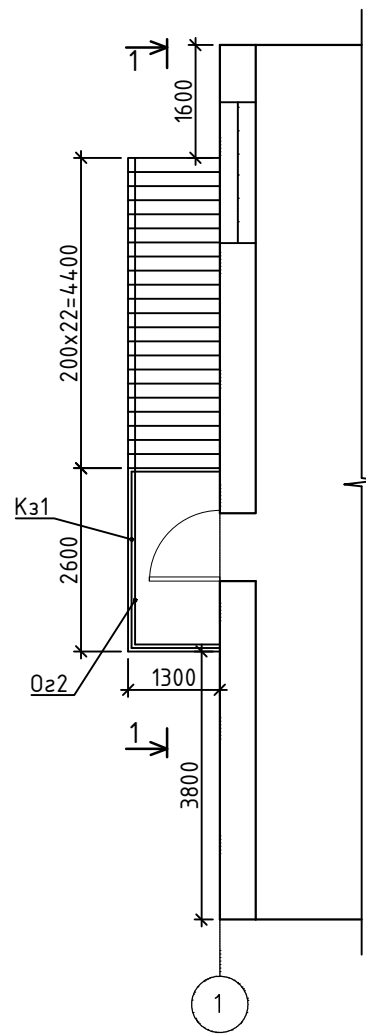
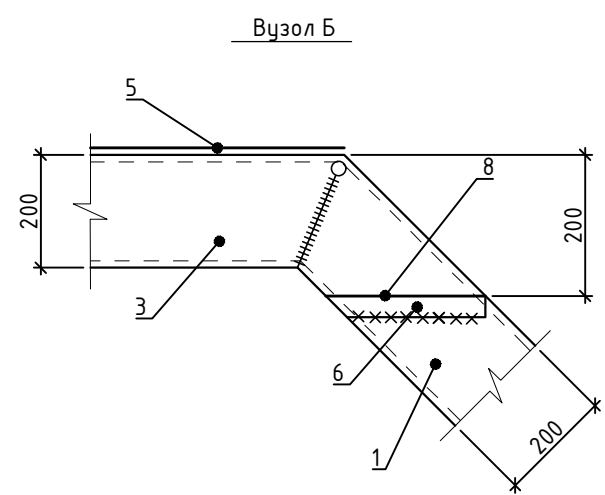
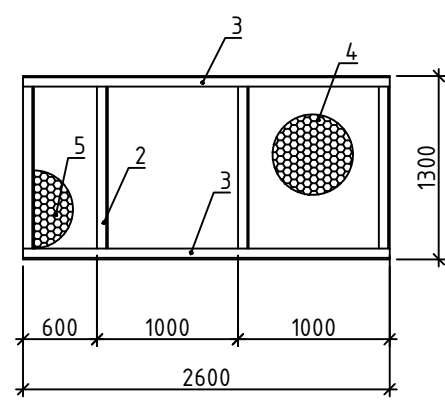
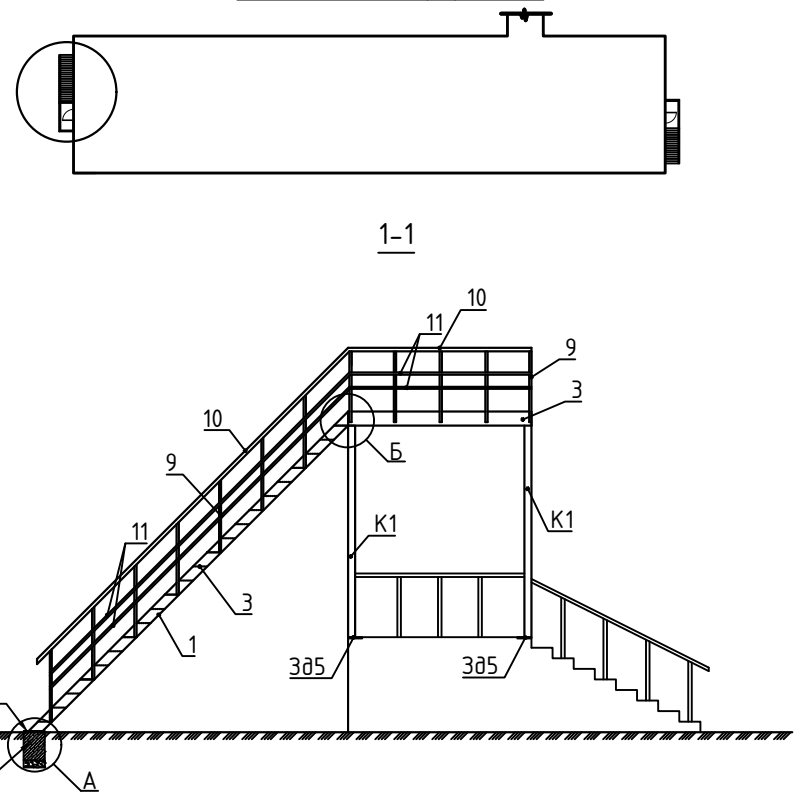
						35/2304-25-АБ					
						«Реконструкція нежитлової будівлі закладу дошкільної освіти № 4 «Дельфін» під спеціалізовані служби для осіб постраждалих від домашнього насильства та/або насильства за ознакою статі по вулиці Корабельна, будинок 8-а в місті Первомайськ, Миколаївської області»					
Зм.	Кільк.	Аркуш	№Док.	Підпис	Дата						
						Реконструкція			Стадія	Аркуш	Аркушів
ГІП		Мартинюк							РП	24	29
Розробив		Колесник									
Перевірів		Мартинюк				Схема виходу на 2 поверсі №1, розріз 1-1, специфікація			ТОВ "УКРБУДПРОЕКТ"		



Схема виходу  
на 2 поверсі №2



Схема будівлі 2 поверх



2-2

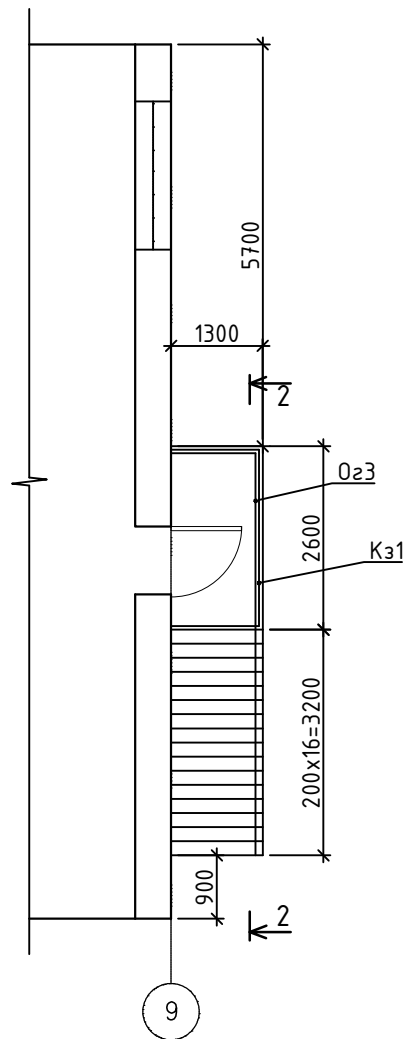
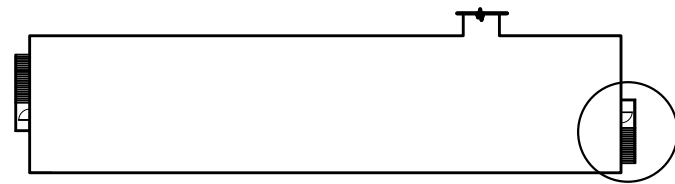
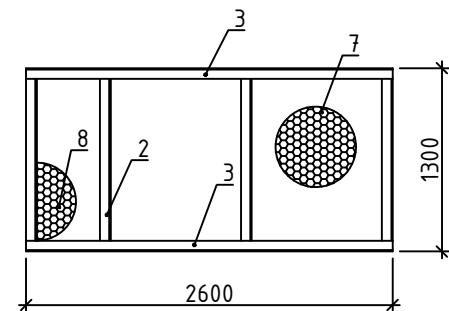
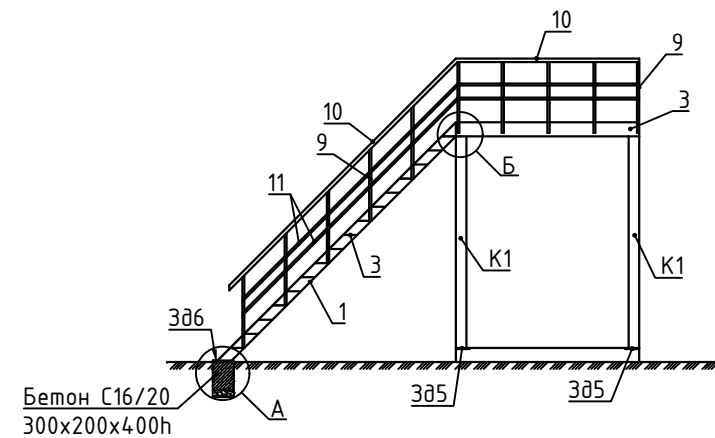

Вузол А

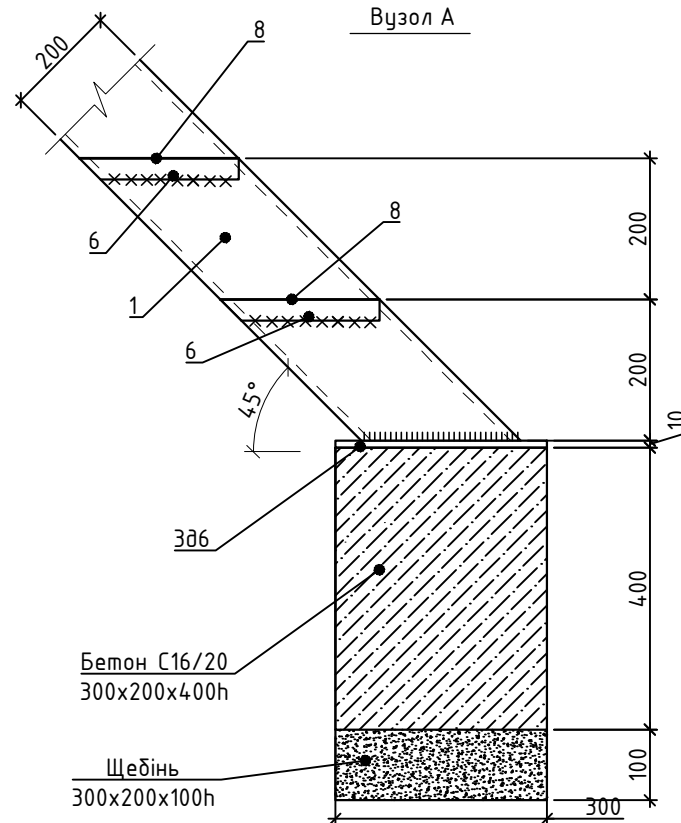

Вузол Б

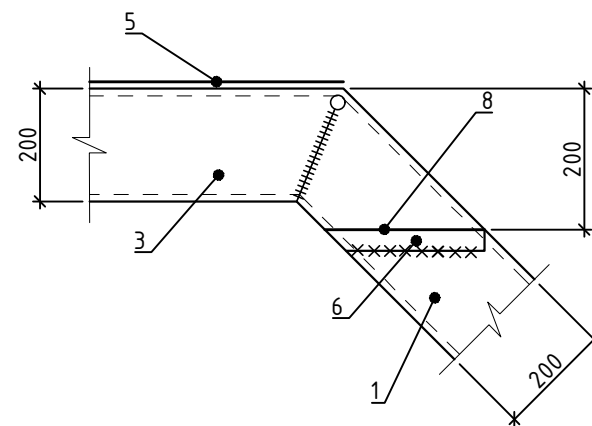

- Демонтаж існуючих сходів:  
- металеві сходи - 46.3 м.п.; 125.01 кг
- Металеву конструкцію погрунтувати ГФ-021 і покрасити емаллю ПФ-115.

№ поз.	Найменування	Найменування	Кільк.	Масса од.,кг	Прим.
		Металеві сходи Сх2	1		
1	ДСТУ 3436-96	Швелер №20, L=4800	2	88.32	176.64
2	ДСТУ 3436-96	Швелер №20, L=1130	4	20.79	83.16
3	ДСТУ 3436-96	Швелер №20, L=2600	2	47.84	95.68
4	ГОСТ: ДСТУ 8706-78	ПВЛ 406, 1300x1000	2	15.7	31.4
5	ГОСТ: ДСТУ 8706-78	ПВЛ 406, 1300x600	1	9.42	9.42
К1	ДСТУ 8940:2019	Труба 100x100x5, L=заг. довж.	4	14.58	58.32
Зд5	с. 1.400-15, в.1	Закладна деталь МН111-6	4	1.6	6.4
Зд6	с. 1.400-15, в.1	Закладна деталь МН135-6	2	4.9	9.8
		Бетон С16/20	0.04м³		
		Щебінь середньої фракції (20-40мм)	0.012м³		
		Сходишка			
6	ДСТУ 2251:2018	Куттик 50x32x4, L=200	32	0.48	15.36
7	ДСТУ 2251:2018	Куттик 50x32x4, L=1300	32	3.12	99.84
8	ГОСТ: ДСТУ 8706-78	ПВЛ 406, 1000x200	16	3.14	50.24
		Металева огорожа Оз2	1		
9	ДСТУ 8940:2019	Труба 50x50x3, L=заг. довж.	9.9м.п.	3.13	30.98
10	ДСТУ 8940:2019	Труба 50x25x3, L=заг. довж.	7.1м.п.	4.31	30.6
11	ДСТУ 8940:2019	Труба 30x30x3, L=заг. довж.	14.2м.п.	2.42	34.36

						35/2304-25-АБ
						«Реконструкція нежитлової будівлі закладу дошкільної освіти № 4 «Дельфін» під спеціалізовані служби для осіб постраждалих від домашнього насильства та/або насильства за ознакою статі по вулиці Корабельна, будинок 8-а в місті Первомайськ, Миколаївської області»
Зм.	Кільк.	Аркуш	№Док.	Підпис	Дата	Реконструкція
ГІП		Мартинюк				Стадія
Розробив		Колесник				РП
Перевірів		Мартинюк				Аркуш
						Аркушів
						Схема виходу на 2 поверсі №2, розріз 2-2, специфікація
						ТОВ "УКРБУДПРОЕКТ"

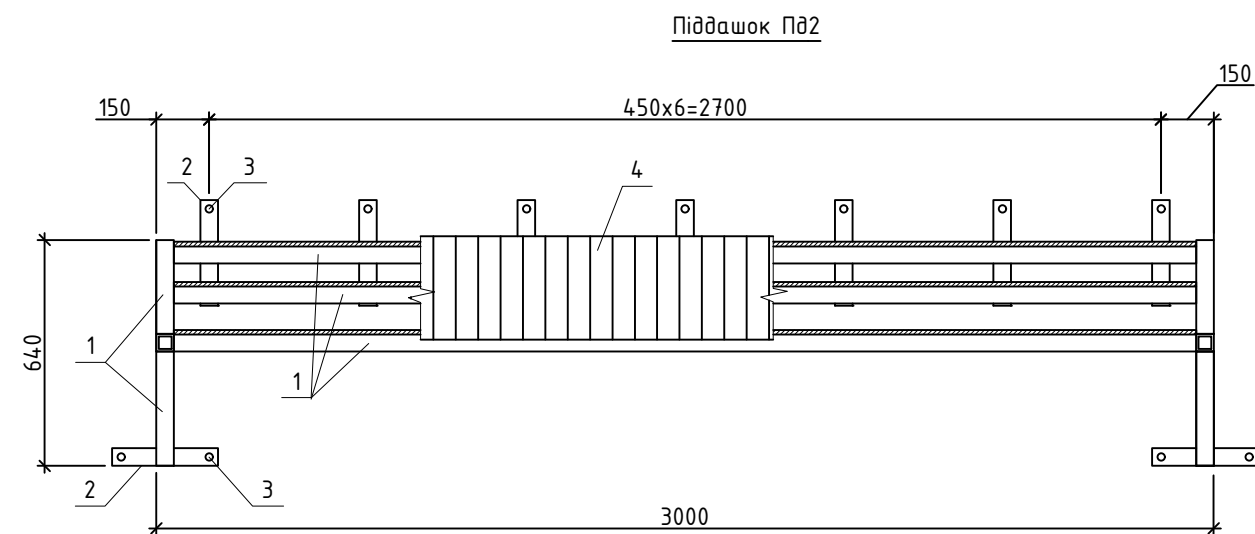
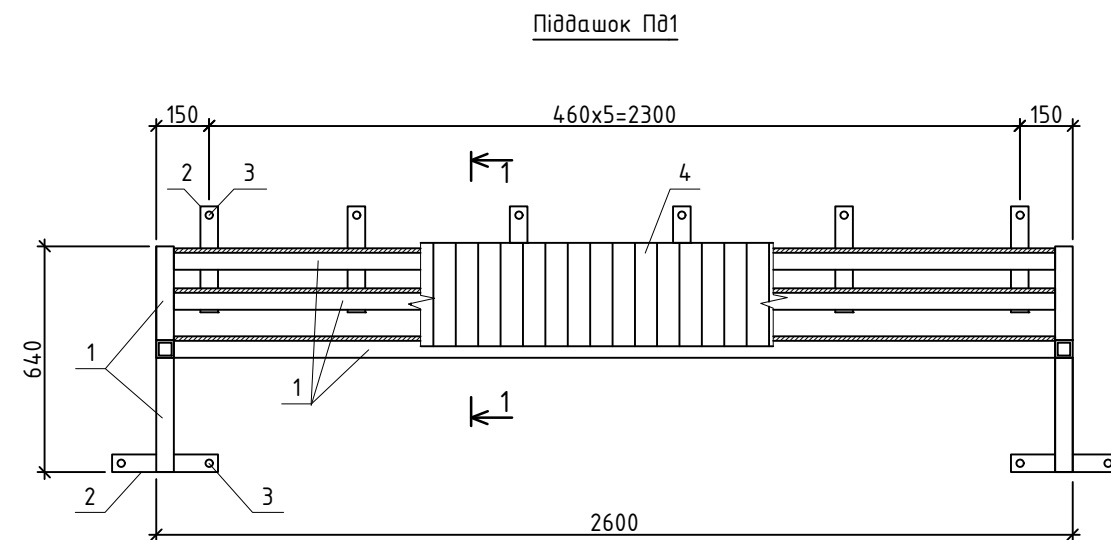
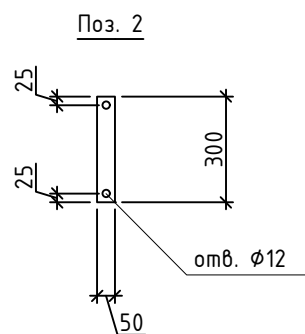
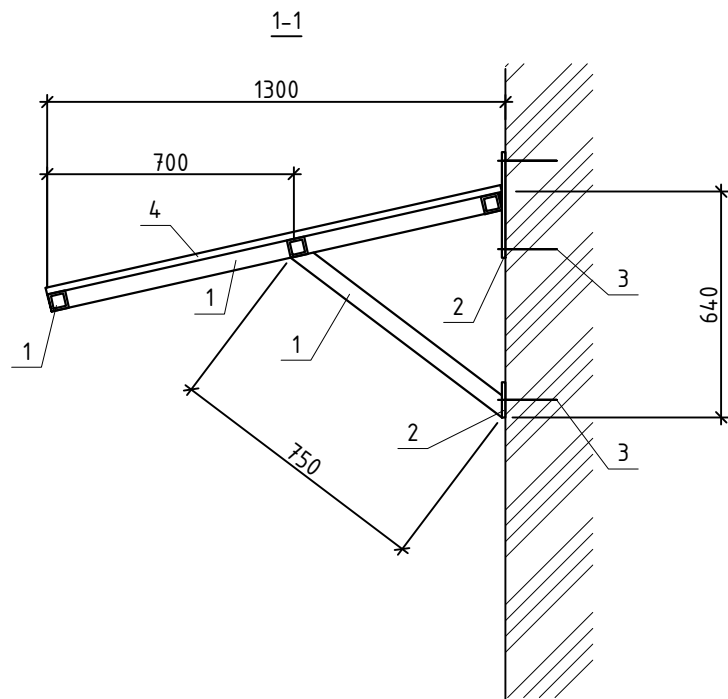

№ поз.	Найменування	Найменування	Кільк.	Масса од.,кг	Прим.
		Піддашок Пд1	2		
1	ДСТУ 8940:2019	Квадр. труба 50x50x5, L=заг. довж.	9.68мп	7.06	68.34
2	ДСТУ 3760-2019	-50x8, L=300	8	0.94	7.52
3	ДСТУ 3760-2019	Шпилька Ø12A400C,L=200,на хім. анкері	16	0.18	2.88
4	ДСТУ 3760-2019	Профнастил С20 0.5	3.38м2		площа козирка
		Піддашок Пд2	1		
1	ДСТУ 8940:2019	Квадр. труба 50x50x5, L=заг. довж.	10.8мп	7.06	76.24
2	ДСТУ 3760-2019	-50x8, L=300	9	0.94	8.46
3	ДСТУ 3760-2019	Шпилька Ø12A400C,L=200,на хім. анкері	18	0.18	3.24
4	ДСТУ 3760-2019	Профнастил С20 0.5	3.9м2		площа козирка

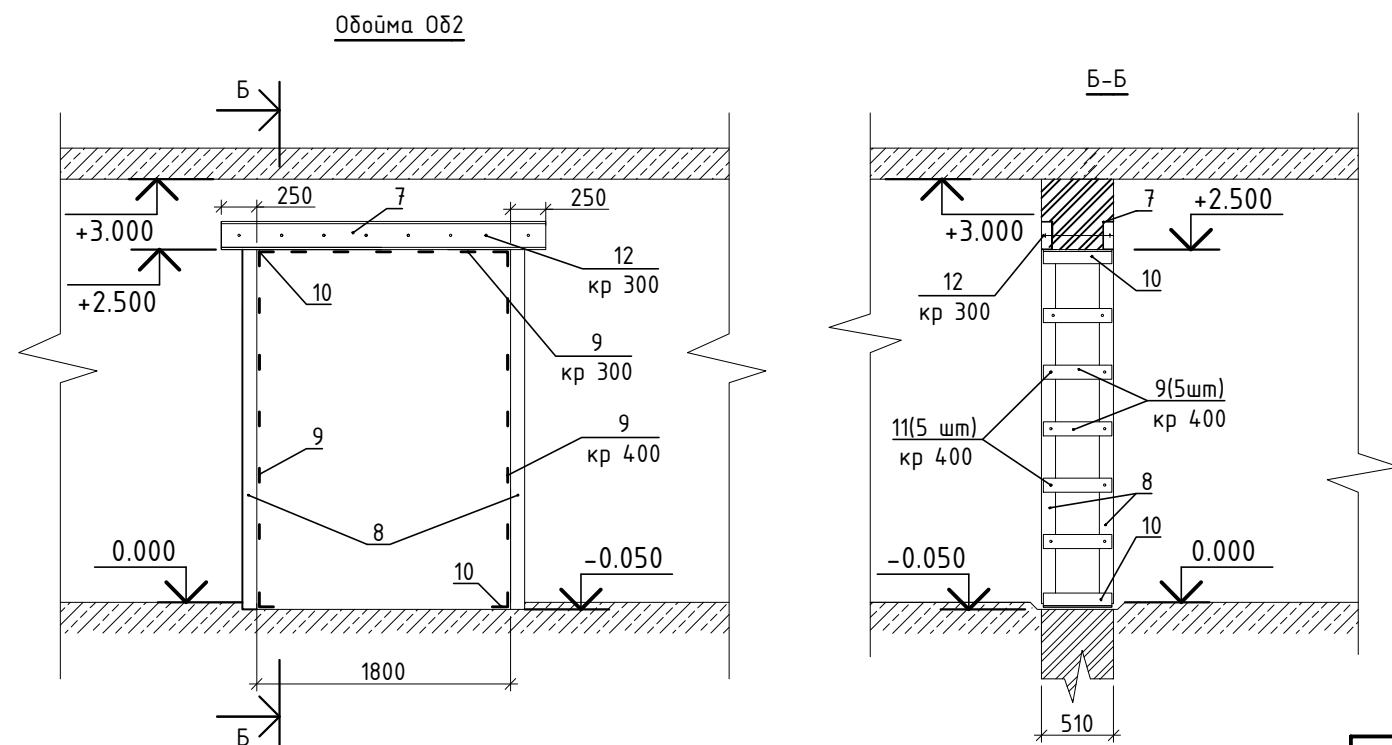
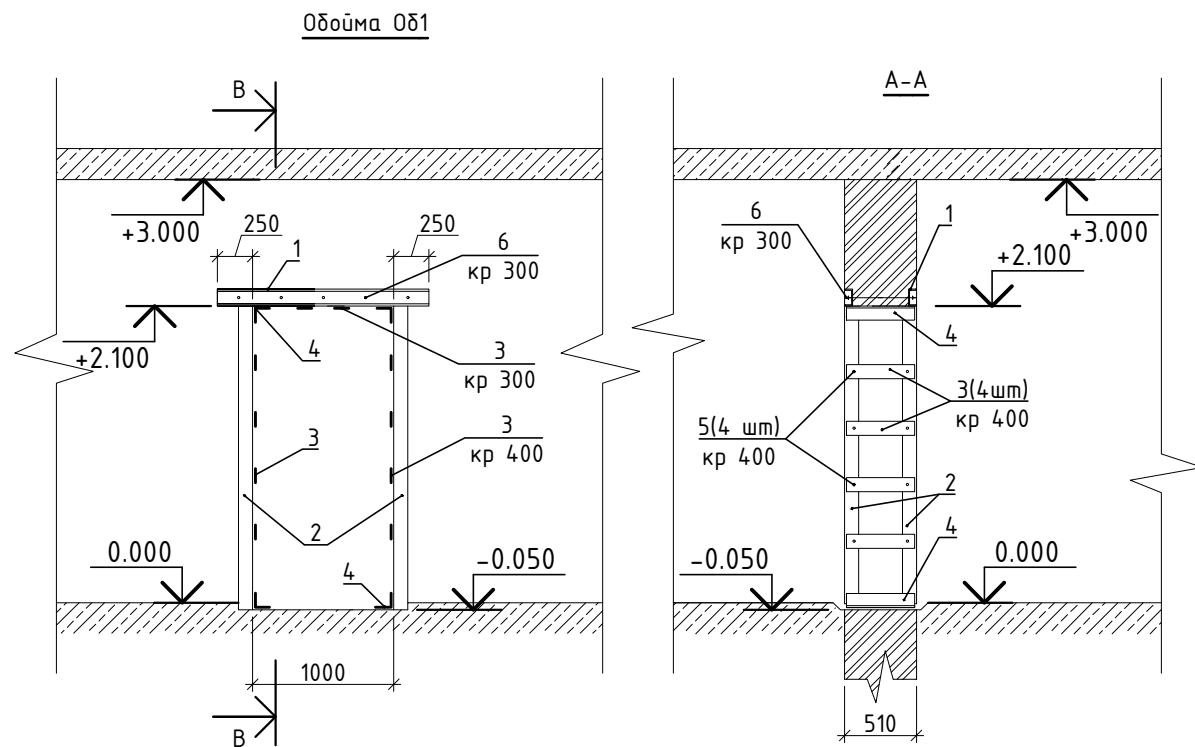

1.Козирки погрунтувати ГФ-021 і пофарбувати емалью ПФ-115.

						35/2304-25-АБ			
						«Реконструкція нежитлової будівлі закладу дошкільної освіти № 4 «Дельфін» під спеціалізовані служби для осіб постраждалих від домашнього насильства та/або насильства за ознакою статі по вулиці Корабельна, будинок 8-а в місті Первомайськ, Миколаївської області»			
Зм.	Кільк.	Аркуш	№Док.	Підпис	Дата	Реконструкція	Стадія	Аркуш	Аркушів
ГІП		Мартинюк					РП	26	29
Розробив		Колесник							
Перевірів		Мартинюк				Піддашок 1, Піддашок 2, розріз 1-1, специфікація	ТОВ "УКРБУДПРОЕКТ"		

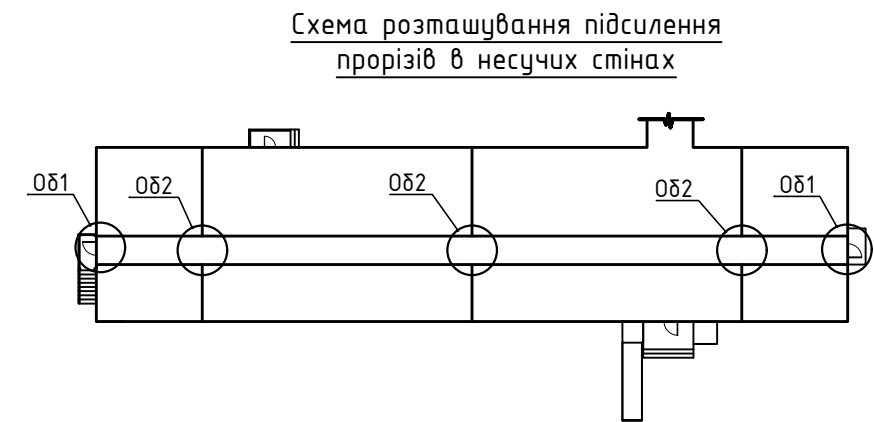

№ поз.	Найменування	Найменування	Кільк.	Масса од.,кг	Прим.
		Металева обоїма 0δ1	2		
1	ДСТУ 3436-96	Швелер №12, L=1500	2	15.6	31.2
2		Кутик 80x80x6, L=2150	4	15.8	63.2
3	ДСТУ 8540:2015	-100x6, L=480	10	2.26	22.6
4	ДСТУ 2251:2018	Кутик 80x80x6, L=480	4	3.53	14.12
5		Рамний анкер 10x150	16		
6	ДСТУ 3760-2019	Стяжний болт φ12, L=500	5	0.26	1.3
		Металева обоїма 0δ2	3		
7	ДСТУ 3436-96	Швелер №20, L=2300	2	42.32	84.64
8	ДСТУ 2251:2018	Кутик 80x80x6, L=2550	4	18.76	75.04
9	ДСТУ 8540:2015	-100x6, L=480	15	2.26	33.9
10	ДСТУ 2251:2018	Кутик 80x80x6, L=480	4	3.53	14.12
11		Рамний анкер 10x150	16		
12	ДСТУ 3760-2019	Стяжний болт φ12, L=500	8	0.26	2.08





						35/2304–25–АБ					
						«Реконструкція нежитлової будівлі закладу дошкільної освіти № 4 «Дельфін» під спеціалізовані служби для осіб постраждалих від домашнього насильства та/або насильства за ознакою статі по вулиці Корабельна, будинок 8-а в місті Первомайськ, Миколаївської області»					
Зм.	Кільк.	Аркуш	№Док.	Підпис	Дата						
						Реконструкція			Стадія	Аркуш	Аркушіб
ГІП		Мартинюк							РП	27	29
Розробив		Колесник				Обоїма 0Б1, Обоїма 0Б2, розріз А-А, розріз Б-Б, специфікація			ТОВ "УКРБУДПРОЕКТ"		
Перевірів		Мартинюк									

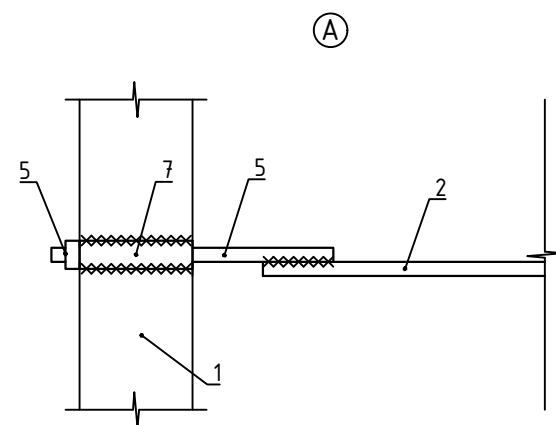



№ поз.	Найменування	Найменування	Кільк.	Масса од.,кг	Прим.
		Металева стяжка Мс1			
1	ДСТУ 2251:2018	Кутук 80х80х6, L=3000	4	22.08	88.32
2	ДСТУ 3760-2019	Ø10A400C, L=заг. довж.	37.2	0.617	22.95
3	ДСТУ 4747:2007	-60х5, L=1000	6	2.35	14.1
4		Анкер клиновий М10	12		
5	ДСТУ 3760-2019	Стяжний болт Ø12, L=150	6	0.13	0.78
6	ДСТУ 3760-2019	Ø8A400C, L=120.	18	0.047	0.84
7	ДСТУ 8943:2019	Труба Ø15х1.5, L=80	6	0.04	0.24

						35/2304-25-AB			
						«Реконструкція нежитлової будівлі закладу дошкільної освіти № 4 «Дельфін» під спеціалізовані служби для осіб постраждалих від домашнього насильства та/або насильства за ознакою статі по вулиці Корабельна, будинок 8-а в місті Первомайськ, Миколаївської області»			
Зм.	Кільк.	Аркуш	№ Док.	Підпис	Дата	Реконструкція	Стадія	Аркуш	Аркушів
ГІП		Мартинюк					РП	29	29
Розробив		Колесник							
Перевірів		Мартинюк							
						Металева стяжка Мс1, вузол А, специфікація	ТОВ "УКРБУДПРОЕКТ"		

## ЗАГАЛЬНІ ВКАЗІВКИ

Аркуш	Найменування креслень	Примітки
1	Загальні дані	
2	План 1-го поверху з мережами В1, ТЗ, К1, К13	
3	Схема В1, ТЗ	
4	Схема К1, К13	

Позначення	Найменування	Примітки
	<u>Документи, на які посилаються</u>	
ДБН В.2.5-64:2012	Внутрішній водопровід та каналізація	
ДСТУ - Н.Б.В.2.5-40-2009	Проектування та монтаж мереж водопостачання	
	та каналізації з пластикових труб	
ДБН В.2.2-9:2018	Будинки і споруди. Громадські будинки та споруди.	
	Основні положення.	
ДБН В 1.1-7-2016	Пожежна безпека об'єктів будівництва	
	<u>Документи, які додаються</u>	
35/2304-25-ВК.С	Специфікація обладнання, виробів і матеріалів	На 4-х аркушах.
35/2304-25-ВК	Завдання на проектування	Додаток 1
35/2304-25-ВК	Розрахунок по системах водопостачання та водовідведення	Додаток 2

Найменування системи	Потрібний напір на вводі м.вод. ст.	Розрахункова витрата				Встановлена потужність електродвигуна, кВт	Примітка
		м³/доб	м³/год	л/сек.	При пожежі л/сек.		
Водопровід господарчо-питний	20	4,05	1,70	0,93			
Каналізація		4,05	1,70	2,53			

- ДБН А.2.2-3:2014 «Склад і зміст проектної документації на будівництво»;
- ДБН В.2.5-74:2013 «Водопостачання. Зовнішні мережі та споруди. Основні положення проектування»;
- ДБН 2.5.-64-2012. «Внутрішній водопровід та каналізація»;
- ДБН В.2.5-75:2013 «Каналізація. Зовнішні мережі та споруди. Основні положення проектування».

						35/2304-25-ВК			
						Реконструкція нежитлової будівлі закладу дошкільної освіти № 4 «Дельфін» під спеціалізовані служби для осіб постраждалих від домашнього насильства та/або насильства за ознакою статі по вулиці Корабельна, будинок 8-а в місті Первомайськ, Миколаївської області			
Зм.	Кільк.	Аркуш	№ Док.	Підпис	Дата				
						Водопровід та каналізація 1-ша черга	Стадія	Аркуш	Аркушів
ГІП		Мартинюк			06.25		РП	1	4
Розробив		Попова			06.25	Загальні дані	ТОВ "УКРБУДПРОЕКТ"		
Перевірив		Мартинюк			06.25				

Погоджено



Погоджено  
Зам. інв. №  
Підпис і дата  
Інв. № орг.

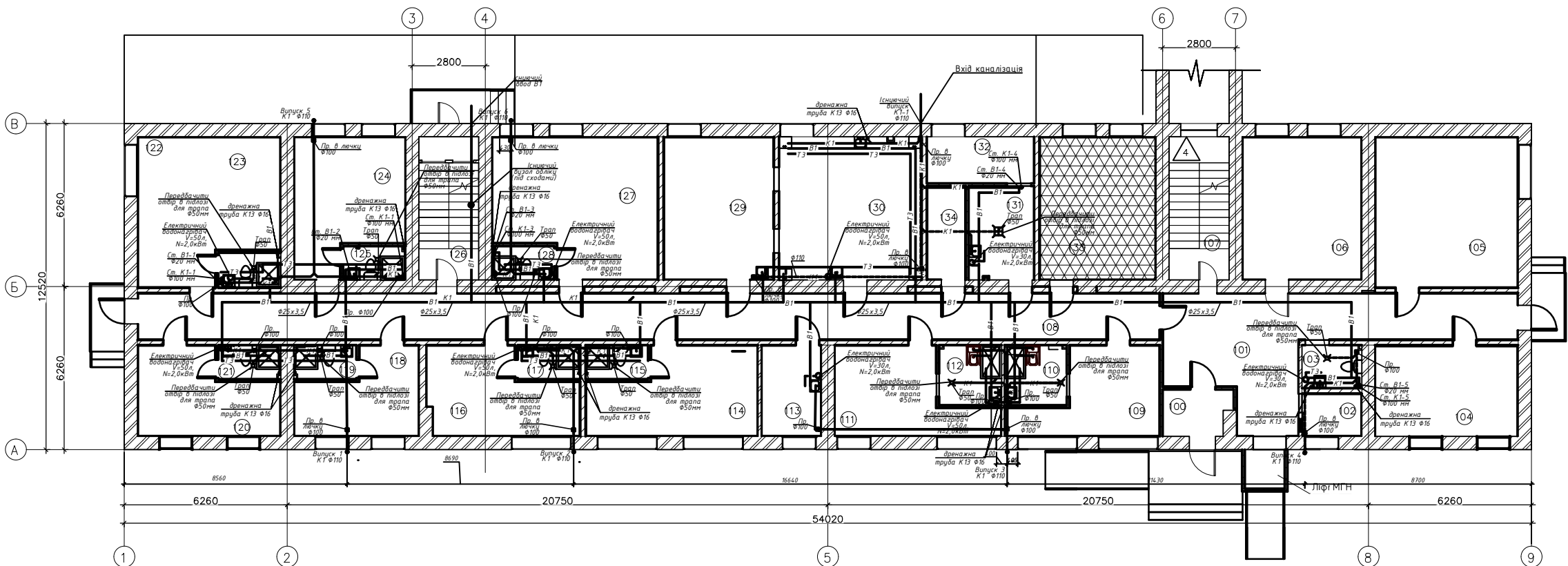

- B1 — Проектована мережа холодного водопостачання;  
— T3 — Проектована мережа гарячого водопостачання;  
— K1 — Проектована мережа підвотної каналізації;  
— K13 — Проектована мережа дренажної каналізації від кондиціонерів

Експлікація приміщень 1-го поверху

Номер за планом	Найменування	Примітка
100	Тамбур	
101	Хол	
102	Ресепція	
103	Санвузол універсальний	
104	Кабінет психолога	
105	Кабінет завідувачого притулком	
106	Кабінет соціального працівника	
107	Сходово кімтка	
108	Коридор	
109	Кімната для проживання МГН	
110	Санвузол з душовою для МГН	
111	Кімната для проживання МГН	
112	Санвузол з душовою для МГН	
113	Підготовка кімната	
114	Кімната для проживання сім'ї з дітьми	
115	Санвузол з душовою	
116	Кімната для проживання сім'ї з дітьми	
117	Санвузол з душовою	
118	Кімната для проживання людей похилого віку	
119	Санвузол з душовою	
120	Кімната для проживання людей похилого віку	
121	Санвузол з душовою	
122	Кімната для проживання багатодітної сім'ї	
123	Санвузол з душовою	
124	Кімната для проживання матері з дитиною	
125	Санвузол з душовою	
126	Сходово кімтка	
127	Кімната для проживання багатодітної сім'ї	
128	Санвузол з душовою	
129	Ідальня на 18 місць	
130	Кухня. Власне приготування їжі на 4 робочі місця	
131	Приміщення пральних машин	
132	Приміщення сушіння білизни	
133	Дитяча кімната. Кімната для занять	
134	Комора чистої білизни	

						35/2304-25-ВК		
						Реконструкція нежитлової будівлі закладу дошкільної освіти № 4 «Дельфін» під спеціалізовані служби для осіб постраждалих від домашнього насильства та/або насильства за ознакою статі на вулиці Карабенька, будинок №-а в місті Парківський, Миколаївської області		
Зм.	Кільк	Аркуш	№ Док	Підпис	Дата			
ГП	Мартинук				06.25	Водопровід та каналізація		
Розробив	Попова				06.25	1-ша черга		
Перевірив	Мартинук				06.25	План 1-го поверху з мережами B1, T3, K1, K13		
						Стадія	Аркуш	Аркушів
						РП	2	
						ТОВ "УКРБУДПРОЕКТ"		



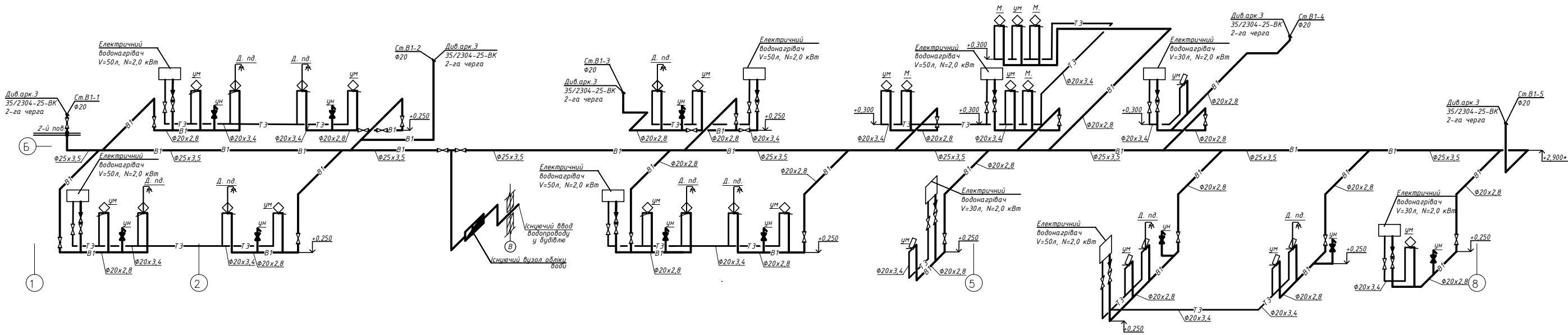

Схема В1, Т3



- Примітка:
- Монтаж сантехнічного обладнання виконувати у відповідності з технологічними регламентами підприємства-виробника.
  - Трубопроводи прокладаються відкрито і закрито в конструкції підлоги, а також від стіни віднесені умовно.
  - При прокладанні трубопроводів із поліетилену та поліпропілену через плити перекриття робочими кресленнями передбачається використання протипожежних муфт.
  - Позначки прокладання трубопроводів уточнити за місцем перед монтажем при узгодженні з іншими інженерними мережами.

- Умовні позначення:
- |        |  |
|--------|--|
| — В1 — | — Проектована мережа холодного водопостачання; |
| — Т3 — | — Проектована мережа гарячого водопостачання;  |
| УМ     | — Унивальник;                                  |
| УМ     | — Унітаз;                                      |
| Д. пд. | — Душевий піддон;                              |
| М.     | — Мийка  |

						35/2304-25-ВК		
						Реконструкція нежитлової будівлі закладу доцільної освіти № 4 «Дельфін» під спеціалізовані служби для осіб постраждалих від домашнього насильства та/або насильства за ознакою статі по вулиці Корабельна, будинок 8-а в місті Первомайськ, Миколаївської області		
Зм.	Кільк.	Аркуш	№ Док.	Підпис	Дата			
Г.П.	Мартинюк				06.25	Водопровід та каналізація 1-ша черга		
Розробив	Попова				06.25	Стадія	Аркуш	Аркушів
Перевірив	Мартинюк				06.25	РП	3	
						Схема В1, Т3		
						ТОВ "УКРБУДПРОЕКТ"		



Погоджено				Позиція	Найменування і технічна характеристика	Тип, марка, позначення документа, опитувального листа	Код обладнання виробів, матеріалів	Завод виробник	Одиниця виміру	Кількість	Маса одиниці, кг	Примітки
				1	2	3	4	5	6	7	8	9
					1-ий поверх							
					Обладнання							
				1	Унітаз із функцією біде				компл.	10		
				2	Умивальник із змішувачем				компл.	15		
				3	Мийка				компл.	4		
				4	Піддон глибокий з душовою сіткою на гнучкому шланзі				компл.	7		
				5	Душова сітка, без піддона, на гнучкому шланзі				компл.	2		
				6	Змішувач для мийки				компл.	4		
				7	Змішувач для душу				компл.	9		
				8	Водонагрівач електричний ,V=50 л, N=2,0 кВт				компл.	6		
			9	Водонагрівач електричний ,V=30 л, N=2,0 кВт				компл.	3			



Погоджено			Позиція	Найменування і технічна характеристика	Тип, марка, позначення документа, опитувального листа	Код обладнання виробів, матеріалів	Завод виробник	Одиниця виміру	Кількість	Маса одиниці, кг	Примітки	
			1	2	3	4	5	6	7	8	9	
			<u>Побутова каналізація К1</u>									
			1	Труба ПВХ каналізаційна Ø50 мм та фасонні частини	ДСТУ Б В.2.5-32:2007			м	50,0		10% запас	
			2	Труба ПВХ каналізаційна Ø110 мм та фасонні частини	ДСТУ Б В.2.5-32:2007			м	70,0		10% запас	
			3	Трап Ø50				шт	11			
			4	Прочистка Ø50 мм з заглушкою				шт	5			
			5	Прочистка Ø110 мм в лючку				шт	6			
			6	Прочистка Ø110 мм з заглушкою				шт	15			
			7	Ревізія Ø110 мм				шт	5			
Зам.інв.№			8	Дверцята пластмасові (розм. 250х400) для доступу до ревізії				шт	5			
			9	Ущільнення випуску	Комплекс 7373-3			місце	1			
			10	Протипожежна муфта Ø110 мм				шт	5			
			<u>Дренажна каналізація К13</u>									
			1	Труба з поліпропілену PP-R (PN16) для водопостачання:								
				φ20х2,8 мм			ЕКОPLASTIK	м	50,0		10% запас	
			2	Гідрозатвор на трубу Ø20х2,8 мм				шт	12			
			3	Кріплення трубопроводів DN20				кг	2,5			
Підпис і дата												
Інв.№ ориг.			Примітка:									
			В місцях, де специфікація чи опис систем та рішень містить посилання на конкретні марку чи виробника або на конкретний процес, що характеризує роботу певного суб'єкта господарювання, чи на торгові марки, патенти, типи або конкретне місце походження чи спосіб виробництва, вважати вираз "або еквівалент"									
											Аркуш	
									35/2304-25-ВК.С		3	
			Зм.	Кільк.	Аркуш	№ док.	Підпис	Дата				



Формат А3

Інв. № ориг.	Підпис і дата	Зам. інв. №











Відомість робочих креслень основного комплекту		
Лист	Найменування	Примітка
1	Загальні дані	2 аркуша
2	Ввідно-розподільний пристрій ВРП. Схема електрична однолінійна принципова	
3	Щит РЩ1. Схема електрична однолінійна принципова	
4	Щит ЩВіК1. Схема електрична однолінійна принципова	2 аркуша
5	Щит ЩЕВП1. Схема електрична однолінійна принципова	
6	Щит ЩО1. Схема електрична однолінійна принципова	
7	Щит ЩАО. Схема електрична однолінійна принципова	
8	Основна та додаткова система урівнювання потенціалів	
9	План розеткової мережі першого поверху	
10	План мережі освітлення першого поверху	
11	План мережі водонагрівачів, кондиціонування та вентиляції першого поверху	

Позначення	Найменування	Примітка
	<u>Документи, на які посилаються</u>	
ПУЕ	Правила улаштування електроустановок	
СНиП 3.05.06-85	Электротехнические устройства	
ДСТУ Б В.2.5-82-2016	Електробезпека в будівлях і спорудах. Вимоги до захисних заходів від ураження електричним струмом	
ДБН В.2.5.-28-2018	Природне і штучне освітлення	
ДБН А.3.2-2-2009	Охорона праці і промислова безпека в будівництві	
ДБН В.2.5-23:2010	Проектування електрообладнання об'єктів цивільного призначення	
НАПБ А.01.001-2014	Правила пожежної безпеки в Україні	
	<u>Документи, які додаються</u>	
35/2304-25-ЕТР.С	Специфікація обладнання, виробів та матеріалів.	

Робоча документація виконана відповідно до діючих норм, правил, інструкцій, стандартів і забезпечує безпечну експлуатацію будівлі при дотриманні передбачених проектом заходів, а також норм і правил експлуатації

						35/2304-25-ЕТР			
						Реконструкція нежитлової будівлі закладу дошкільної освіти № 4 «Дельфін» під спеціалізовані служби для осіб постраждалих від домашнього насильства та/або насильства за ознакою статі по вулиці Корабельна, будинок 8-а в місті Первомайськ, Миколаївської області			
Змін.	Кільк.	Арк.	№ док.	Підпис	Дата		Стадія	Аркуш	Аркушів
ГІП		Мартинюк				Електротехнічні рішення (1 черга)	РП	1	11
Розробив		Горбачевський				Загальні дані (початок)	ТОВ "УКРБУДПРОЕКТ"		
Перевірів		Мартинюк							

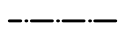
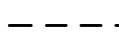

Умовні позначення	
Позначення	Найменування
	Щит робочого освітлення
	Щит аварійного освітлення
	Щит розподільчий
	Розетка 2-х пол. з захисним контактом IP44 зовнішньої установки
	Розетка 2-х пол. з захисним контактом IP20 внутрішньої установки
	Вимикач IP44 зовнішньої установки
	Вимикач IP20 внутрішньої установки
	Бокс з диф.автоматом для підключення водонагрівача
	Лінія робочого живлення у гофротрубі
	Лінія аварійного живлення у гофротрубі
	Кабель у коробі
	Кабель у гофротрубі

1. Вихідними даними для розробки даного комплекту креслень є креслення будівельної та технологічної частин проекту, та завдання суміжних розділів ОБ, ВК.

2. Робочі креслення розроблені відповідно до діючих норм, правил і стандартів.

3. По надійності електропостачання об’єкт відноситься до II категорії з виділенню I категорією протипожежної безпеки.

4. Напруга живлення ~380В/220В

5. Основні електротехнічні показники наведені на однолінійних схемах.

6. Комутаційні апарати захисту прийняті виробництва фірми “EATON”. Можлива заміна на апарати з аналогічними характеристиками інших виробників, без зміни прийнятих проектних рішень.

7. Проектом передбачене робоче та аварійне освітлення. Живлення робочого освітлення передбачено від щита ЩО. Живлення аварійного освітлення передбачено від щита ЩАО.

8. Світлотехнічний розрахунок виконаний методом питомої потужності відповідно до вимог ДБН.2.5-28:2018 “Природне та штучне освітлення”. Типи світильників і освітленість обрані з урахуванням призначення приміщення і вказані на плані. Розрахунок освітленості проведений за допомогою програми DIALux.

9. Аварійне (евакуаційне та безпеки) освітлення передбачено на шляхах евакуації людей. Всі шляхи евакуації позначені світловими покажчиками «Вихід».

10. Світильники аварійного освітлення виділені з числа світильників робочого освітлення і відмічені умовним позначенням.

11. Світлові покажчики “Вихід” встановити над дверима(див проект пожежної сигналізації/охорони).

12. Проектом передбачено управління освітлення вимикачами за місцем. Установка вимикачів освітлення на висоті 1,0 м від підлоги.

13. Кабелі для всіх електроприймачів обрані по допустимому току, перевірені по падінню напруги і забезпечення автоматичного відключення аварійної ділянки при виникненні короткого замикання.

14. Розподільчі та групові мережі робочого живлення виконані кабелем ВВГнг-LS, аварійного живлення кабелем ВВГнг-FRLS розрахункового перетину.

15. Всі металеві частини електрообладнання нормально не перебувають під напругою, повинні бути заземлені відповідно до ПУЕ.

16. Всі монтажні роботи виконувати відповідно до вимог ПУЕ і СНіП 3.05.06-85.

17. Проходи через стіни повинні бути виконані у відрізках труб, коробах, або отворах. Прокладку самостійного захисного провідника виконувати починаючи від групового електрощита. Нульовий захисний провідник повинен приєднуватися до захисних контактів штепсельних розеток і обладнання. При живленні декількох штепсельних розеток однієї групової лінії відгалуження захисного провідника до кожної штепсельної розетки повинно виконуватися в місцях відгалуження в розподільчих коробках і в коробах для монтажу розеток одним з прийнятих способів (пайка, зварка, опресовка, спеціальні затискачі, клему і т. д.)

18. Послідовне включення в захисний провідник захисних контактів розеток не допускається. Приєднання до групового щита під спільний контактний захисний затискач нульового робочого та захисного провідників забороняється. Електропроводка згідно ПУЕ п. 2.1.31 повинна забезпечувати можливість легкого розпізнавання по всій довжині провідників за кольорами:

- блакитний колір – для позначення нульового робочого провідника електричної мережі;
- двокольорового комбінації жовто-зеленого кольору – для позначення захисного або нульового захисного провідника;
- чорного, коричневого, червоного, фіолетового, сірого, рожевого, білого, помаранчевого, рожевого кольору – для позначення фазного провідника.

19. Електрообладнання і матеріали, що застосовуються при монтажі повинні мати сертифікати відповідності стандартам України, а кабельна продукція та ПВХ труби додатково – сертифікат пожежної безпеки згідно з НАПБ А. 01.001-2014.

20. Система зрівнювання потенціалів з’єднує між собою наступні струмопровідні частини;

- захисний провідник (PEN) лінії живлення;
- заземлюючий провідник, що приєднаний до контуру заземлення;
- металеві труби комунікації, що входять в будівлю (труби гарячого і холодного водопостачання, опалення, тощо).

21. З’єднувальна система зрівнювання потенціалів виконується монтажним проводом ПВЗ перетином 6кв.мм.

22. Магістральну смугу 40х4 прокласти на висоті 0,3 м від підлоги по всьому периметру приміщень щитової та агрегатної. З’єднати смугу 40х4 з існуючим контуром заземлення (матеріал врахований).

						35/2304-25-ЕТР	Аркуш
							1.2
Змін.	Кільк.	Арк.	№док.	Підпис	Дата		



Інв. № орг.	Підпис і дата	Зам. інв. №

[illegible]

[illegible]

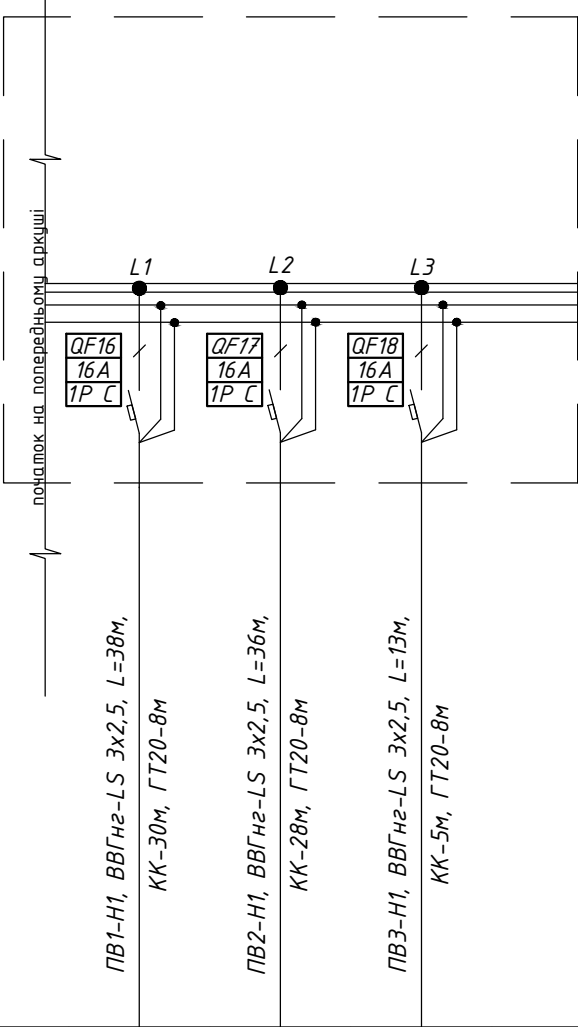
Дані мережі живлення						
Шинопровід, розподільний пункт	Позначення, тип, Іном, А, розчеплювач або плавка вставка, А					
	Тип, напруга, переріз (шинопровід), розрахунковий струм, А, встановлена потужність, кВт					
Апарат лінії, що відходить	Позначення, тип, Іном, А, розчеплювач або плавка вставка, А					
Марка і переріз провідника						
Електроприймач	Умовне позначення на плані		-	-	-	
	Номер за планом		ПВ1	ПВ2	ПВ3	
	Тип		-	-	-	
	Рy/Рp, кВт		2,3	1,5	1,5	
	Un, В		230	220	230	
	Iр/In, А		10,0	6,52	6,52	
	Найменування механізму за планом		Припливно витяжна установка	Припливно витяжна установка	Внутрішній блок VRV системи	

[illegible]







[illegible]

Погоджено				
Інв. № ориг.	Підпис і дата			
	Зам. інв. №			

Блискавкоприймач

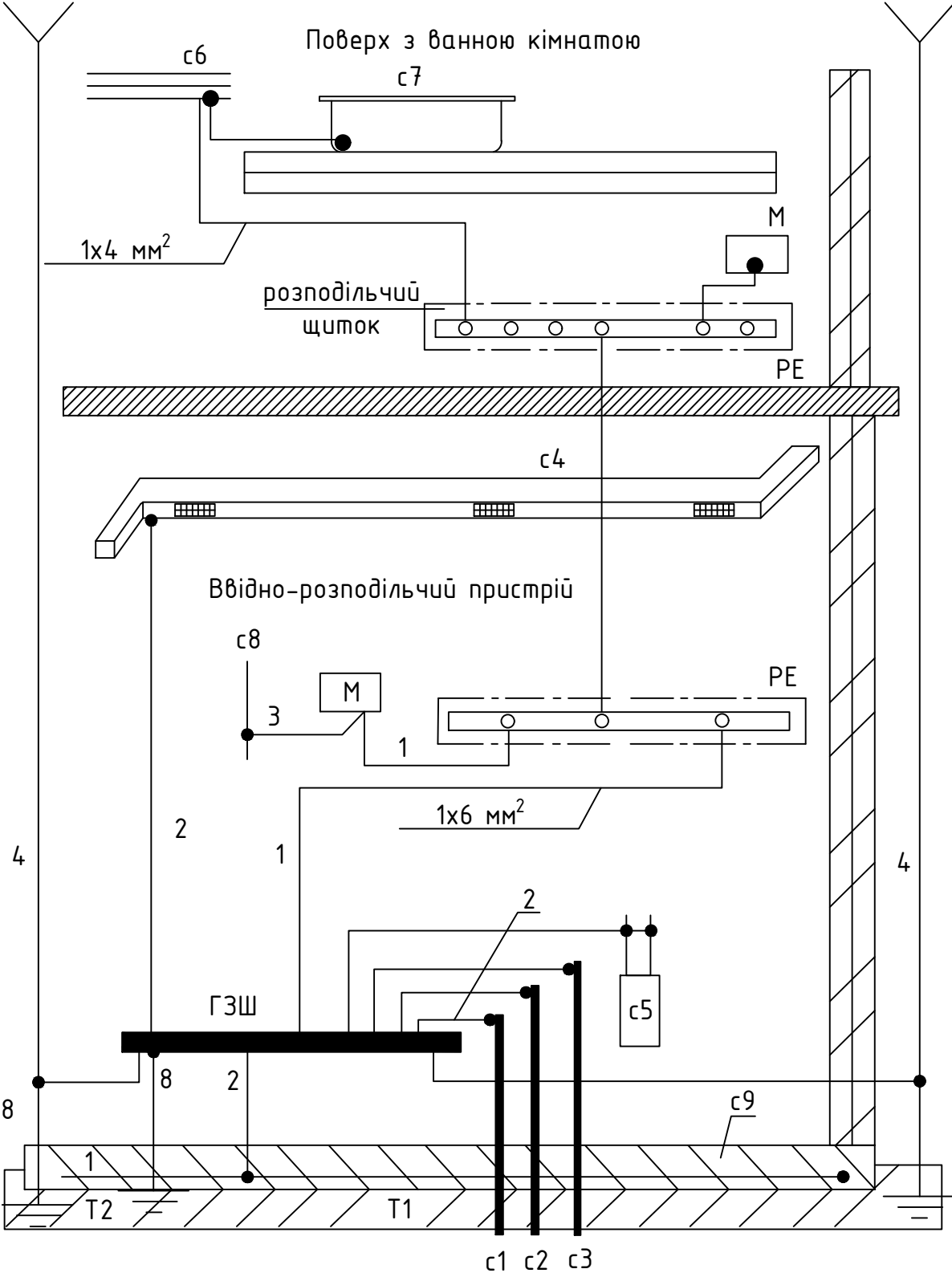

Блискавкоприймач

Згідно ПУЕ вид. 7 2017 р п 1.7.82 для з'єднання з основною системою зрівнювання потенціалів всі зазначені частини мають бути приєднані до головної заземлювальної шини (ГЗШ) за допомогою провідників системи зрівнювання потенціалів

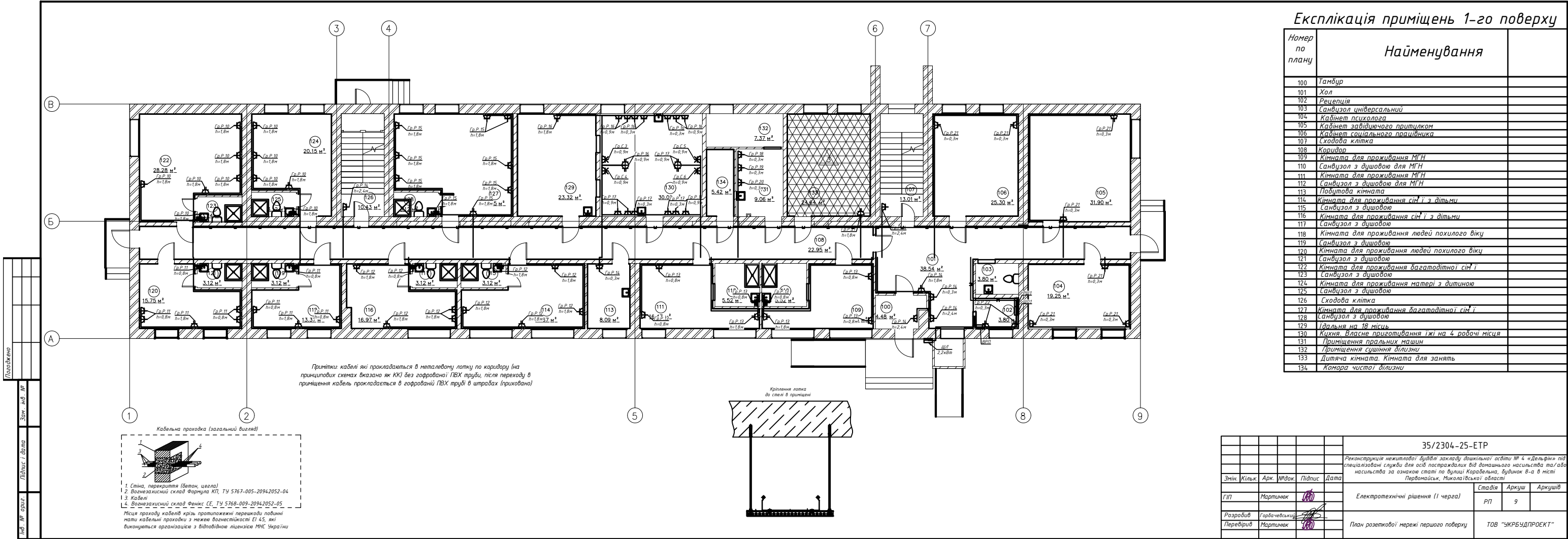

- м - відкрита провідна частина  
с1 - металеві водопровідні труби, що входять в будівлю  
с2 - металеві каналізаційні труби, що входять в будівлю  
с3 - металеві газові труби, що входять в будівлю  
с4 - повітроводи вентиляції та кондиціонування  
с5 - система опалення  
с6 - металеві водопровідні труби у ванній кімнаті  
с7 - чавунна ванна  
с8 - стороння провідна частина в межах досягаємості  
с9 - арматура залізобетонних конструкцій  
Т1 - природний заземлювач  
Т2 - заземлювач блискавкозахисту  
1 - нульовий захисний провідник  
2 - провідник основної системи зрівнювання потенціалів  
3 - провідник додаткової системи зрівнювання потенціалів  
4 - струмовідвід системи блискавкозахисту  
8 - заземлюючий провідник

						35/2304-25-ЕТР		
						Реконструкція нежитлової будівлі закладу дошкільної освіти № 4 «Дельфін» під спеціалізовані служби для осіб постраждалих від домашнього насильства та/або насильства за ознакою статі по вулиці Корабельна, будинок 8-а в місті Первомайськ, Миколаївської області		
Змін.	Кільк.	Арк.	№ док.	Підпис	Дата	Електротехнічні рішення (1 черга)	Стадія	Аркуш
ГІП		Мартинюк					РП	8
Розробив	Горбачевський					Основна та додаткова система урівнювання потенціалів	ТОВ "УКРБУДПРОЕКТ"	
Перевірив	Мартинюк							

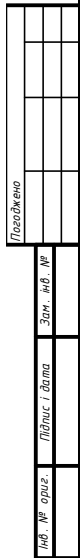



Номер по плану	Найменування	
100	Тамбур	
101	Хол	
102	Рецепція	
103	Санвузол універсальний	
104	Кабінет психолога	
105	Кабінет завідувачого притулком	
106	Кабінет соціального працівника	
107	Сходова клітка	
108	Коридор	
109	Кімната для проживання МГН	
110	Санвузол з душовим для МГН	
111	Кімната для проживання МГН	
112	Санвузол з душовим для МГН	
113	Сходова кімната	
114	Кімната для проживання сім'ї з дітьми	
115	Санвузол з душовим	
116	Кімната для проживання сім'ї з дітьми	
117	Санвузол з душовим	
118	Кімната для проживання людей похилого віку	
119	Санвузол з душовим	
120	Кімната для проживання людей похилого віку	
121	Санвузол з душовим	
122	Кімната для проживання багатодітної сім'ї	
123	Санвузол з душовим	
124	Кімната для проживання матері з дитиною	
125	Санвузол з душовим	
126	Сходова клітка	
127	Кімната для проживання багатодітної сім'ї	
128	Санвузол з душовим	
129	Ідальна на 18 місць	
130	Кухня. Власне приготування їжі на 4 робочі місця	
131	Приміщення пральних машин	
132	Приміщення сушіння білизни	
133	Дитяча кімната. Кімната для занять	
134	Комора чистої білизни	

						35/2304 -25-ЕТР		
						Реконструкція нежитлової будівлі закладу довідкової освіти № 4 «Дельфі» під спеціалізованих служб для осіб постраждалих від домашнього насильства та/або насильства за ознакою статі по вулиці Корольова, будинок 8-а в місті Первомайськ, Миколаївської області		
Знім	Кільк.	Арк.	Видок	Підпис	Дата	Старша	Аркуш	Аркушів
ГП		Мартинюк				РП	10	
Розробив		Горбачевський						
Перевірив		Мартинюк				План мережі освітлення першого поверху		ТОВ "УКРБУДПРОЕКТ"

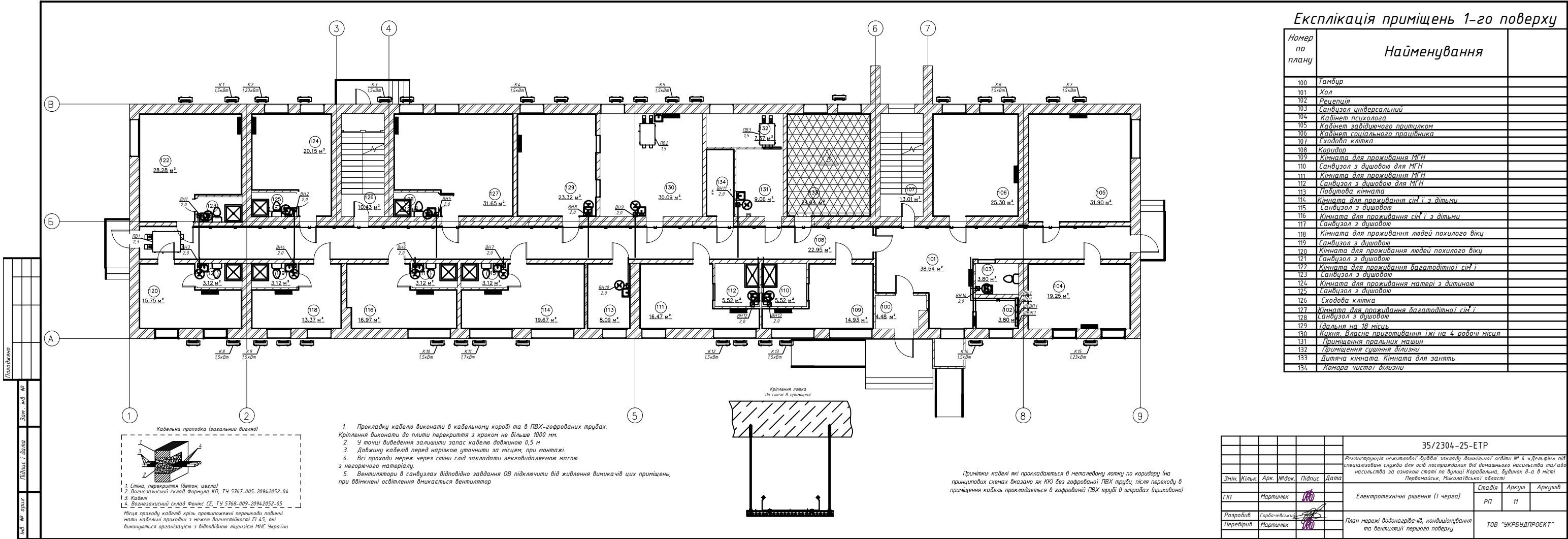

Зам. інв. №	Підпис і дата	Позиція	Найменування і технічна характеристика	Тип, марка, позначення документу, опитувального листа	Код обладнання, виробу, матеріалу	Завод – виробник	Одиниця виміру	Кількість	Маса одиниці, кг	Примітка	
		1	2	3	4	5	6	7	8	9	
			Специфікація обладнання та матеріалів для першого поверху								
			Щитове обладнання								
		БРП	Щит розподільчий вбудованого виконання, в комплектації:								
			корпус металевий з монтажною панеллю 581х975х160			4XP160 2-6		ETI	шт.	1	
			Автоматичний вимикач 160А, 3 полюси, вим.здатність 50кА			EATON NZMN1-A160		Eaton	шт.	3	
			Пристрій АВР 4р, 160А,			e.industrial.ats.4.160		E.next	шт.	1	
			Обмежувач імпульсних перенапруг In=25кА Im=50к 4р,			SPBT12-280/4		Eaton	шт.	1	
			Вимикач автоматичний 3р, Un=380В, хар. С, 25кА, In=100А			PLHT-C100/3		Eaton	шт.	1	
			Вимикач автоматичний 3р, Un=380В, хар. С, 6кА, In=63А			PL6-C63/3		Eaton	шт.	2	
			Вимикач автоматичний 3р, Un=380В, хар. С, 6кА, In=50А			PL6-C50/3		Eaton	шт.	2	
			Вимикач автоматичний 3р, Un=380В, хар. С, 6кА, In=40А			PL6-C40/3		Eaton	шт.	2	
			Вимикач автоматичний 3р, Un=380В, хар. С, 6кА, In=32А			PL6-C32/3		Eaton	шт.	1	
			Вимикач автоматичний 1р, Un=220В, хар. С, 6кА, In=32А			PL6-C32/1		Eaton	шт.	2	
			Вимикач автоматичний 1р, Un=220В, хар. С, 6кА, In=16А			PL6-C16/1		Eaton	шт.	2	
			Вимикач автоматичний 1р, Un=220В, хар. С, 6кА, In=10А			PL6-C10/1		Eaton	шт.	4	
			Провід мідний, гнучкий, перерізом 50 кв.мм			ПВЗ 1х50		Южкабель	м	3	
			Провід мідний, гнучкий, перерізом 25 кв.мм			ПВЗ 1х25		Южкабель	м	5	
			Провід мідний, гнучкий, перерізом 16 кв.мм			ПВЗ 1х16		Южкабель	м	5	
			DIN рейка, для автоматичних вимикачів						м	1,5	
			Незалежний розчіплювач ZP-ASA/230			ZP-ASA/230		EATON	шт.	2	
			Гребінка трифазна для автоматів ETI, 1 метр, IZ 16/3F/54 3р			IZ 16/3F/54		EATON	шт.	1	
ДБЖ	Джерело безперебійного живлення			LPY-W-PSW-5000VA		LogicPower	шт.	1			
АКБ	Акумуляторна батарея АКБ LPM-MG 12V – 200 Ah			LPM-MG 12V – 200 Ah		LogicPower	шт.	1			

Інв. № ориг.		35/2304-25-ETP.C						
		Реконструкція нежитлової будівлі закладу дошкільної освіти № 4 «Дельфін» під спеціалізовані служби для осіб постраждалих від домашнього насильства та/або насильства за ознакою статі по вулиці Корабельна, будинок 8-а в місті Первомайськ, Миколаївської області						
		Змін.	Кільк.	Арк.	№док.	Підпис	Дата	
		ГІП		Мартинюк				
		Розробив		Горбачевський				
		Перевірів		Мартинюк				
Електротехнічні рішення (І черга)						Стадія	Аркуш	Аркушів
						РП	1	7
Специфікація обладнання, виробів та матеріалів						ТОВ “УКРБУДПРОЕКТ”		

В проекті можлива заміна виробів та матеріалів на аналогічні з аналогічними характеристиками та показниками інших заводів виробників



		Позиція	Найменування і технічна характеристика	Тип, марка, позначення документу, опитувального листа	Код обладнання, виробу, матеріалу	Завод – виробник	Одиниця виміру	Кількість	Маса одиниці, кг	Примітка	
		1	2	3	4	5	6	7	8	9	
Інв. № ориг.	Зам. інв. №	РЩ1	Щит вбудованийі Volta VU48UA на 48 (56) модулів з PE і N шинами	Volta VU48UA		Hager	шт	1			
			Вимикач автоматичний 3р, Un=380В, хар. С, 6кА, Іn=80А	PLHT-C80/3		Eaton	шт.	1			
			диференціальний автоматичний вимикач 1Р + N 16А С, 30 мА	PFL6-16/1N/C/003		Eaton	шт	13			
			диференціальний автоматичний вимикач 1Р + N 40А С, 30 мА	PFL6-40/1N/C/003		Eaton	шт	4			
			Провід мідний, гнучкий, перерізом 10 кв.мм	ПВЗ 1х10		Южкабель	м	6			
		ЩВіК1	Щит вбудованийі Volta VU24UA на 24 (28) модулів з PE і N шинами	Volta VU24UA		Hager	шт	1			
			вимикач автоматичний 3р, Un=380В, хар. С, 6кА, Іn=40А	PL6-C40/3	248039	EATON	шт	1			
			вимикач автоматичний 1р, Un=220В, хар. С, 6кА, Іn=10А	PL6-C16/1	286531	EATON	шт	18			
			Провід мідний, гнучкий, перерізом 6 кв.мм	ПВЗ 1х6		Южкабель	м	4			
		ЩЕВП1	Щит вбудованийі Volta VU36UA на 36 (42) модулів з PE і N шинами	Volta VU36UA		Hager	шт	1			
			Вимикач автоматичний 3р, Un=380В, хар. С, 6кА, Іn=50А	PL6-C50/3		Eaton	шт.	1			
			диференціальний автоматичний вимикач 1Р + N 16А С, 30 мА	PFL6-16/1N/C/003		Eaton	шт	14			
			Провід мідний, гнучкий, перерізом 10 кв.мм	ПВЗ 1х10		Южкабель	м	6			
		ЩО1	Щит вбудованийі Volta VU24UA на 24 (28) модулів з PE і N шинами	Volta VU24UA		Hager	шт	1			
			Вимикач автоматичний 3р, Un=380В, хар. С, 6кА, Іn=32А	PL6-C32/3		Eaton	шт.	1			
			Вимикач автоматичний 1р, Un=220В, хар. С, 6кА, Іn=10А	PL6-C10/1		Eaton	шт.	12			
			Провід мідний, гнучкий, перерізом 6 кв.мм	ПВЗ 1х6		Южкабель	м	4			
			ЩАО	Щит вбудованийі Volta VU12UA на 12 (14) модулів з PE і N шинами	Volta VU12UA		Hager	шт	1		
				вимикач автоматичний 1р, Un=220В, хар. С, 4,5кА, Іn=16А	PL4,5-C16/1	293124	EATON	шт	1		
				вимикач автоматичний 1р, Un=220В, хар. С, 6кА, Іn=10А	PL6-C10/1	286531	EATON	шт	5		
				диференціальний автоматичний вимикач 2Р 25А С, 30 мА	PF6 6kAAC 2P 25A 30mA	286492	EATON	шт	1		
				Провід мідний, гнучкий, перерізом 4 кв.мм	ПВЗ 1х4		Южкабель	м	4		
В проекті можлива заміна виробів та матеріалів на аналогічні з аналогічними характеристиками та показниками інших заводів виробників											
						35/2304-25-ETP.C				Аркуш	
										2	
						Змін.	Кільк.	Арк.	№ док.	Підпис	Дата



		Позиція	Найменування і технічна характеристика	Тип, марка, позначення документа, опитувального листа	Код обладнання, виробу, матеріалу	Завод – виробник	Одиниця виміру	Кількість	Маса одиниці, кг	Примітка			
		1	2	3	4	5	6	7	8	9			
Інв. № ориг.	Зам. інв. №	Підпис і дата	Кабельно-провідникова продукція										
			Кабель з мідними жилами в ПВХ ізоляції, в ПВХ оболонці, що не поширює горіння, на напругу 1 кВ, перерізом жил:	–2х1,5 мм <sup>2</sup>	ВВГнг–LS		ЗАТ “Завод “Південькабель”	м	110				
				–3х1,5 мм <sup>2</sup>				м	1000				
				–3х2,5 мм <sup>2</sup>				м	2100				
				–3х6 мм <sup>2</sup>				м	150				
				–5х6 мм <sup>2</sup>				м	40				
				–5х10 мм <sup>2</sup>				м	25				
				–5х16 мм <sup>2</sup>				м	20				
				–5х25 мм <sup>2</sup>				м	10				
			Кабель з мідними жилами в ПВХ ізоляції, в ПВХ оболонці, вогнестійкий Е90, на напругу 1 кВ, перерізом жил:		ВВГнг–FRLS		ЗАТ “Завод “Південькабель”						
				–3х6 мм <sup>2</sup>				м	15				
				–3х2,5 мм <sup>2</sup>				м	10				
				–2х1,5 мм <sup>2</sup>				м	20				
			Кабель з мідними жилами в ПВХ ізоляції, в ПВХ оболонці, вогнестійкий Е90, на напругу 1 кВ, перерізом жил:		ВВГнг–FRLS		ЗАТ “Завод “Південькабель”						
				–3х1,5 мм <sup>2</sup>				м	130				
			Провод ПВЗ 1х4 мм <sup>2</sup> для заземлення(зрівнювання потенціалу)					м	60				
				Зовнішній контур захисного заземлення									
				Стержень глибокого заземлення під забивну муфту, l=1500мм, діам 16			NE1202	DKC	шт	12			
				Накінецьник глибокого заземлення			NE1402	DKC	шт	6			
				З’єднування забивного стержня заземлення			NE1302	DKC	шт	6			
				З’єднувальна муфта, забивна			NE1304	DKC	шт	6			
				Полоса 40х4			NC2444	DKC	м	25			
			В проекті можлива заміна виробів та матеріалів на аналогічні з аналогічними характеристиками та показниками інших заводів виробників										
									35/2304-25-ЕТР.С				Аркуш
													3
						Змін.	Кільк.	Арк.	№ док.	Підпис	Дата		

		Позиція	Найменування і технічна характеристика	Тип, марка, позначення документу, опитувального листа	Код обладнання, виробу, матеріалу	Завод – виробник	Одиниця виміру	Кількість	Маса одиниці, кг	Примітка		
		1	2	3	4	5	6	7	8	9		
<div>Інв. № ориг.</div> <div>Підпис і дата</div> <div>Зам. інв. №</div>			<u>Електроустановочні вироби</u>									
			Вимикач одноклавішний, 10А			Торгова мережа	шт	35				
			Розетка внутрішня одинарна з заземленням з шторками, IP 20, 16А			Торгова мережа	шт	58				
			Розетка одинарна з кришкою та "шторками", IP 44, 16А			Торгова мережа	шт	9				
			Розетка з заземленням на шторками подвійна з рамкою, IP 20,16А,			Торгова мережа	шт	23				
			Розетка силова однофазна 40А			Торгова мережа	шт	4				
			Коробка монтажна розподільча діам 100			Торгова мережа	шт	75				
			Коробка монтажна набірна (підрозетник) діам 65			Торгова мережа	шт	140				
			<u>Матеріали</u>									
			Труба ПВХ гофрована з протяжкою Ø20мм чорна		71720	«ДКС Україна»	м	1500				
			Тримач ПВХ труди з засувкою Ø20мм		51020	«ДКС Україна»	шт	1000				
			Труба ПВХ гофрована з протяжкою Ø32мм чорна		71732	«ДКС Україна»	м	40				
			Тримач ПВХ труди з засувкою Ø32мм		51032	«ДКС Україна»	шт	25				
			Подушка вознесіїка ДКС 120*300*35			«ДКС Україна»	шт	3				
			Вогнезахисний герметик DS1202 120хв. –300 мл				шт	3				
			Піна пожежна				шт	3				
			Лоток перфорований 300х80 L3000 з кришкою IP54			«ДКС Україна»	м	69				
			Монтажний профіль Т18: С-образний,27х18х1,2мм			«ДКС Україна»	м	27				
			Шпилька М8 х 2000мм, DIN 975			«ДКС Україна»	шт.	25				
			Анкер латунний забивний EL М8х30			«ДКС Україна»	шт.	120				
			Гайка зубчата з буртиком М8, DIN 6923			«ДКС Україна»	шт.	240				
			Шайба під заклепки DIN9021 М8			«ДКС Україна»	шт.	240				
			Гвинт М6х10 з полукр універс гол. з бортом, DIN 967			«ДКС Україна»	шт.	300				
			Гайка зубчата з буртиком М6 DIN 6923			«ДКС Україна»	шт.	300				
		В проекті можлива заміна виробів та матеріалів на аналогічні з аналогічними характеристиками та показниками інших заводів виробників										
								35/2304-25-ЕТРС				Аркуш
												4
								Змін.	Кільк.	Арк.	№док.	Підпис



Погоджено:

Зам. інв. №

Підпис і дата

Інв. № об.

Відомість робочих креслень основного комплекта ОВ

Аркуш	Найменування	Примечание
1	Загальні дані (початок)	
2	Загальні дані (закінчення). Відомість вентиляційного та електричного обладнання. Схема розташування вентиляційних систем.	
3	Вентиляція. План 1 поверху.	
4	Вентиляція. План 2 поверху.	
5	Вентиляція. Ізометричні схеми систем ПВ1, ПВ2, ПВ3, В1- В5.	
6	Вентиляція. Ізометричні схеми систем В 6 – В 21.	
7	Опалення. План 1 поверху. Вид А.	
8	Опалення. План 2 поверху. Вид Б.	
9	Ізометрична схема опалення 1 поверху. ВузЛИ 1, 2 встановлення радіатора.	
10	Ізометрична схема опалення 2 поверху. Вузол 1 встановлення радіатора.	
11	Кондиціювання. План 1 поверху.	
12	Кондиціювання. План 2 поверху.	

Відомість документів, на які посилаються, та тих, що додаються

Позначення	Найменування	Примітка
ВЕНТСЕРВИС	Вентиляційне обладнання	
	Документи, що додаються	
ОВ.С1	Специфікація обладнання, виробів і матеріалів (1 поверх)	на 9 арк
ОВ.С2	Специфікація обладнання, виробів і матеріалів (2 поверх)	на 4 арк

Основні показники по кресленнях ОВ

Найменування будинку	Об'єм, м3	Період року при tзовн, °С	Витрати тепла, кВт				Витрати холоду, кВт	Встановлена потужність електродвигунів, кВт
			на опалення	на вентиляцію	на гаряче водопостача...	Всього		
Будівля		-20	61,5	5,37	-	66,87	64	0,95
Разом			61,5	5,37	-	66,87	64	0,95

Річна витрата тепла 166,2 Гкал

Проект розроблений відповідно до чинних норм, правил і стандартів.

ГАП

Мартинюк

Загальні вказівки

Проект виконаний відповідно до завдання замовника, архітектурних креслень з дотриманням вимог наступних нормативних документів:

- ДБН В.2.2-18-2007 "Заклади соціального захисту населення"
- ДБН В.2.5-67: 2013 "Опалення, вентиляція і кондиціювання",
- ДСТУ-Н Б В.1.1-27: 2010 "Будівельна кліматологія",
- ДБН В.2.6-31: 2021 "Теплова ізоляція і енергоефективність будівель"
- ДБН В.2.2-9-2018 "Будинки та споруди. Громадські будинки та споруди. Основні положення"
- ДБН А.2.2-3-2014 "Склад та зміст проектної документації на будівництво"

Розрахункові параметри зовнішнього повітря відповідно до ДСТУ-Н-Б В 1.1-27:2010, ДБН В.2.5-67:2013:

- розрахункові параметри зовнішнього повітря у холодний період року для систем опалення: tзовн -20 С,
- середня температура зовнішнього повітря за опалювальний період: 1,1 С;

Розрахункові параметри внутрішнього повітря в холодний період року:

- приміщення побутові +20-25° С;
- приміщення технологічні +18-20°С;

Робочим розділом проекту розробляється реконструкція вентиляції і опалення приміщень нежитлової будівлі закладу дошкільної освіти №4 "Дельфін" під спеціалізовані служби для осіб постраждалих від домашнього насильства та/або насильства за ознакою статі по вулиці Корабельна, будинок 8-а в місті Первомайськ, Миколаївської області.

Розділом ОВ передбачено:

- облаштування припливної і витяжної вентиляції приміщень 1 поверху будівлі;
- облаштування витяжної механічної вентиляції санітарних приміщень 1 і 2 поверху будівлі;
- проектування опалення 1 і 2 поверху будівлі;
- кондиціювання приміщень 1 і 2 поверху згідно завдання замовника.

Вентиляція.

Проектом передбачено механічну вентиляцію приміщень тимчасового проживання для інвалідів, людей похилого віку і дитячої кімнати, для цього запроектована припливно-витяжна установка з рекуперацією тепла ПВ1. Підігрів зовнішнього повітря з -20°С відбувається до температури +20°С внутрішнього повітря.

Для вентиляції приміщень кухні і столової проектом передбачено встановлення припливно- витяжної установки з рекуперацією тепла ПВ2. Для вентиляції приміщень пральні і сушіння білизни проектом передбачено встановлення припливно- витяжної установки з рекуперацією тепла ПВ3. Також передбачено видалення повітря від побутових витяжок приміщення кухні згідно завдання розділу ТХ.

Повітрязабор вентиляції розташований на відстані не ближче 10 м від викидів витяжної вентиляції. Повітрязабор виконаний на висоті вище 2,0м до низу повітрязабірної решітки від рівня землі. Витяжні повітроводи передбачені вище рівня покрівлі на 0,5 м.

Опалення.

Джерело теплопостачання – існуючі теплові мережі. Теплоносії – вода з параметрами 80-60°С. Система опалення прийнята двотрубна. Система опалення – поверхова горизонтальна з установкою розподільчої гребінки на 5 контура на кожному поверсі. На кожному з контурів встановлена регулююча і запірна арматура.

В якості нагрівальних приладів прийняті сталеві пластинчасті радіатори з нижнім підключенням і вбудованим регулюючим клапаном. Для можливості регулювання температури в приміщенні на кожному радіаторі передбачена установка термостатичної голівки окрім радіаторів сходових клітин.

						35/2304-25 – ОВ
						Реконструкція нежитлової будівлі закладу дошкільної освіти №4 "Дельфін" під спеціалізовані служби для осіб постраждалих від домашнього насильства та/або насильства за ознакою статі по вулиці Корабельна, будинок 8-а в місті Первомайськ, Миколаївської області
Зм.	Кільк.	Арк.	№ док.	Підпис	Дата	
						Стадія
						Аркуш
						Аркушів
ГІП		Мартинюк				РП
Розробив		Луканцова				1
Перевірив		Мартинюк				12
						Загальні дані (початок)
						ТОВ "УКРБУДПРОЕКТ"

Формат А3А

Відомість вентиляційного та електричного обладнання																									
Позна-чення системи	Кіль-кість сис-тем	Найменування приміщення (технологічного устаткування), що обслуговується	Тип установки, агрегату	Вентилятор						Електродвигун			Повітрянагрівач												
				тип, виконання із вибухо-захисту	№	схема вико-нання	поло-ження	L, м³/год	P, Па	n, об/хв	тип, виконання із вибухозахисту	N, кВт	n, об/хв	тип	№	кіль-кість	Температура підігріву, °С		витрати тепла/холоду, Вт	ЕР, Па	Фільтр				Примітка
																	від	до			тип	№	кіль-кість	ЕР, Па	
ПВ 1	1	Приміщення 109, 111,113,188,120,133	SlimStar 750 EC	н				560	250	3770	Н	0,12	4350	ТЕН 292 А 8,5/2,0	1		-20	-9,4	2000			G 4	1	39	Пластинчатий рекуператор N°2 REP+27-400-Н-F-32
								375	250	3248	Н	0,08	4350	SWH 40-20/2R			11,6	20,1	1600			G 4	1	27	
ПВ 2	1	Приміщення 129, 130	SlimStar 250 EC X	н				270	250	3555	Н	0,09	4350	ТЕН-74 А 6,5/0,6	1		-20	-13,4	600			G 4	1	39	Пластинчатий рекуператор N°1 REP+23-300-Н-F-30
								310	250	3730		0,11	4350	ТЕН-74 А 6,5/0,6			15,2	18,2	270			G 4	1	34	
ПВ 3	1	Приміщення 131, 132, 134	SlimStar 250 EC X	н				225	150	3040	Н	0,06	4350	ТЕН-74 А 6,5/0,6	1		-20	-12,3	600			G 4	1	31	Пластинчатий рекуператор N°1 REP+23-300-Н-F-30
								240	150	3118		0,06	4350	117 А 13/3,0			15,6	18,6	230			G 4	1	29	
В 1 – В 17	17	Сан. вузли	Вентс 125 М / л турбо	н				50	55		Н	0,025													
В 18 – В 21	4	Приміщення 130 (кухона витяжка)		н				650																	



Місцеві відсмоктувачі від технологічного обладнання

Технологічне обладнання			Характеристика шкідливих речовин, що виділяються	Об'єм витяжки, м³/год		Характеристика місцевого відсмоктувача		Позна-чення системи	Примітки
Познака	Найменування	Кількість		на один. об'єкт.	всього	Познака	Документи, що застосовуються		
34, 56	Плита електрична настільна на 2 конфорки Витяжка кухонна продуктивність 650м³/год	4 4	тепле повітря / запахи	650	2600		технологічне завдання	В 18-В 21	

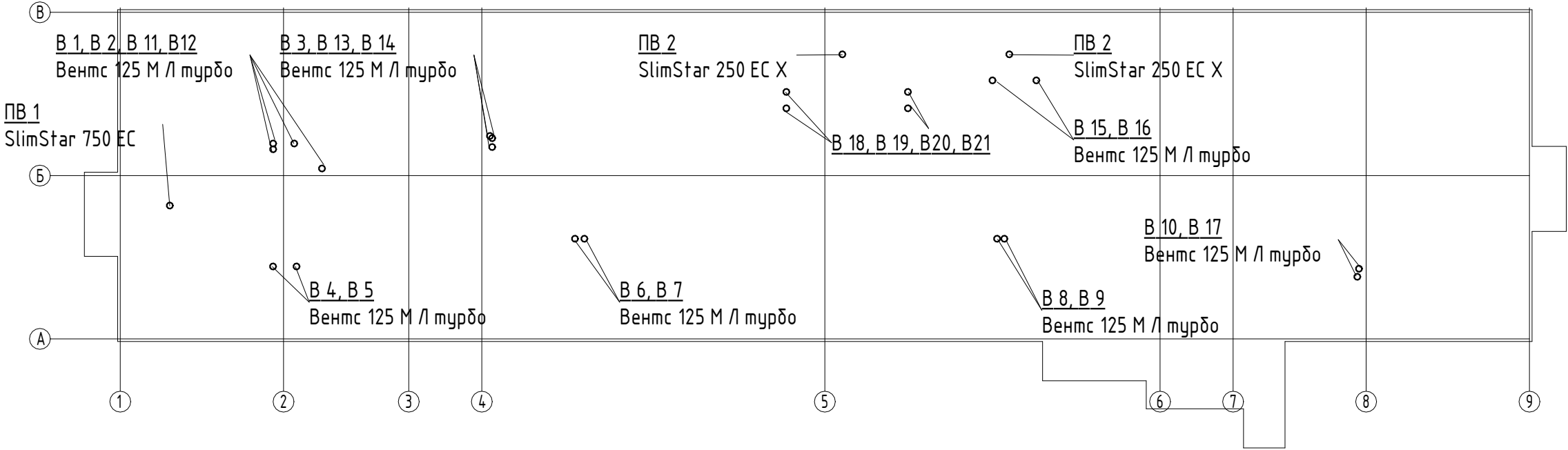
Схема розташування вентиляційних систем



Погоджено:		
Зам. інв. №		
Підпис і дата		
Інв. № об.		

						35/2304-25 - ОБ				
						Реконструкція нежитлової будівлі закладу дошкільної освіти №4 "Дельфін" під спеціалізовані служби для осіб постраждалих від домашнього насильства та/або насильства за ознакою статі по вулиці Корабельна, будинок 8-а в місті Первомайськ, Миколаївської області				
Зм.	Кільк.	Арк.	№ док.	Підпис	Дата					
						Реконструкція.		Стадія	Аркуш	Аркушів
ГІП		Мартинюк			РП			2		
Розробив		Луканцова				Загальні дані (закінчення). Відомість вентиляційного та електричного обладнання. Схема розташування вентиляційних систем.		ТОВ "УКРБУДПРОЕКТ"		
Перевірів		Мартинюк								

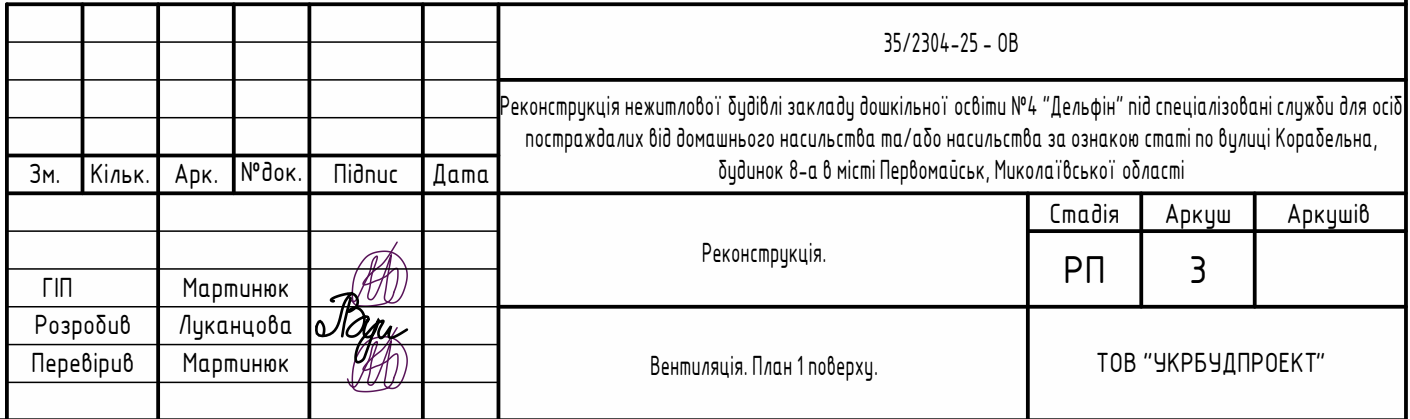

[illegible]

Погоджено:	
Зам. інв. №	
Підпис і дата	
Інв. № об.	

Ізометрична схема ПВ 1

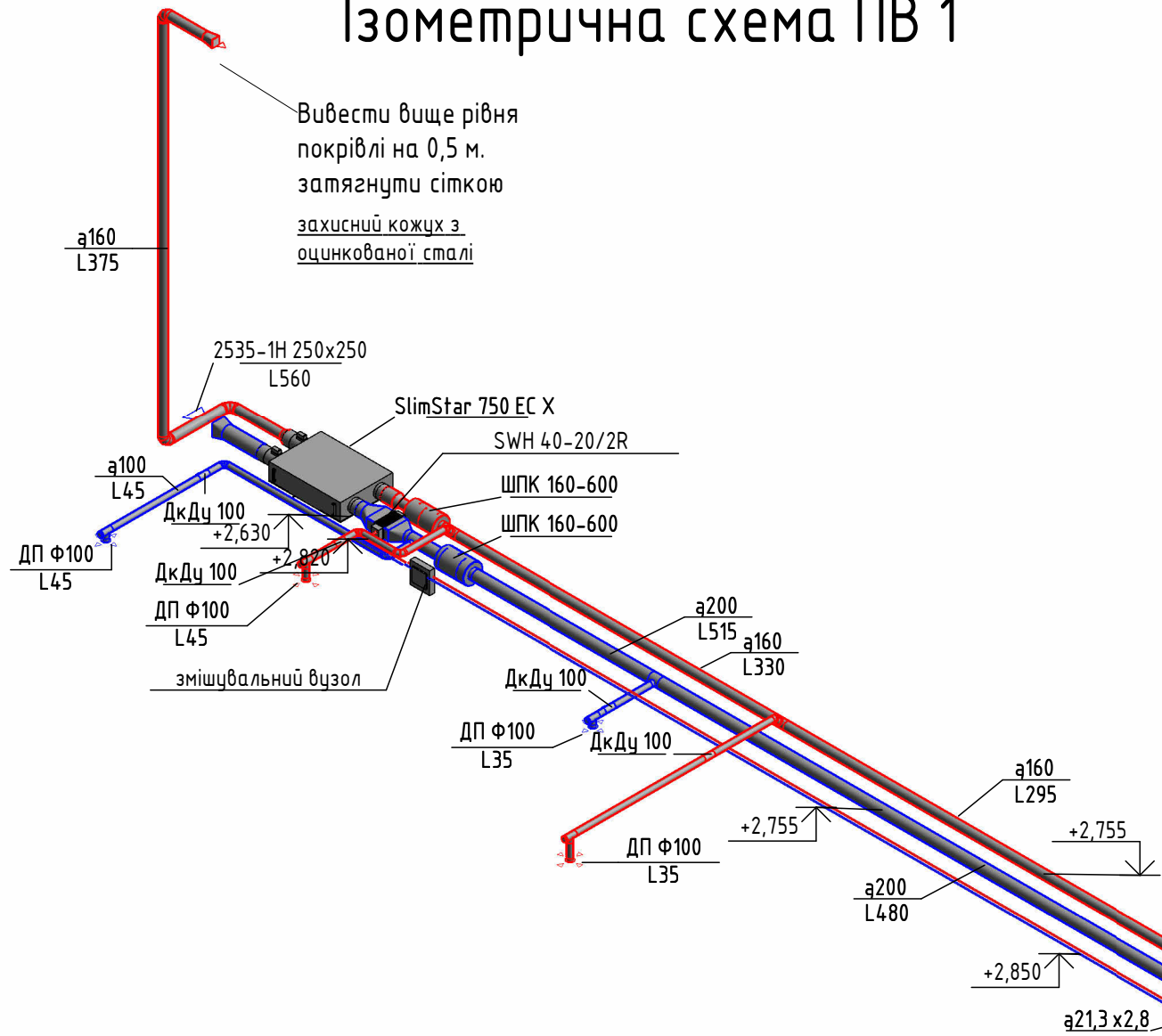

Ізометрична схема ПВ 2

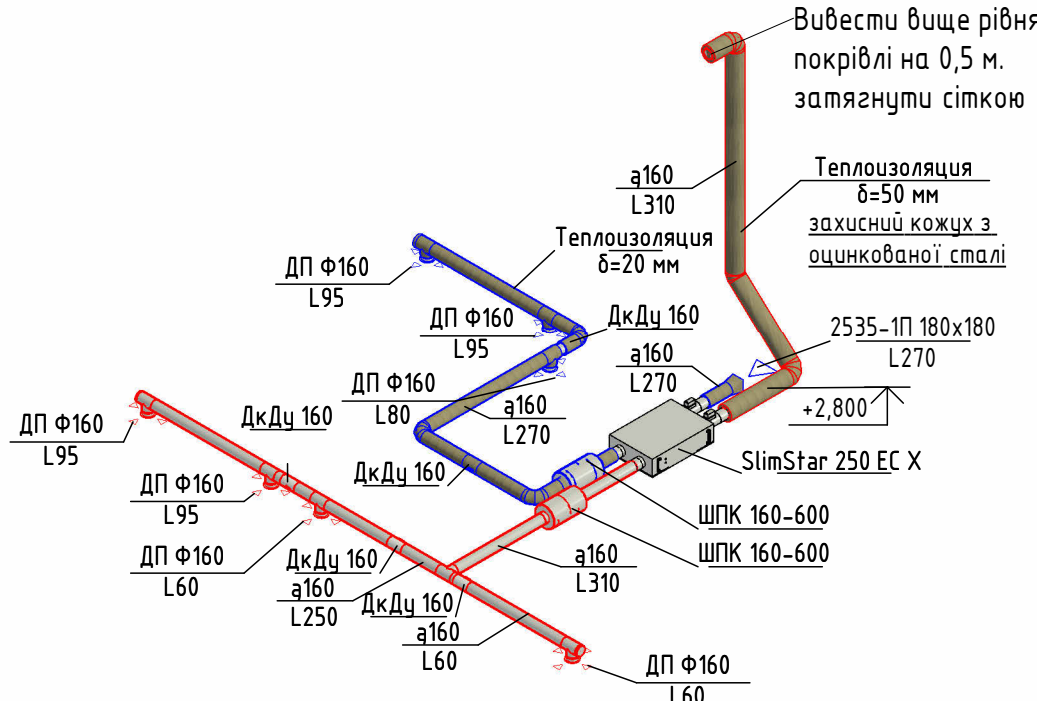

Ізометрична схема ПВ 3

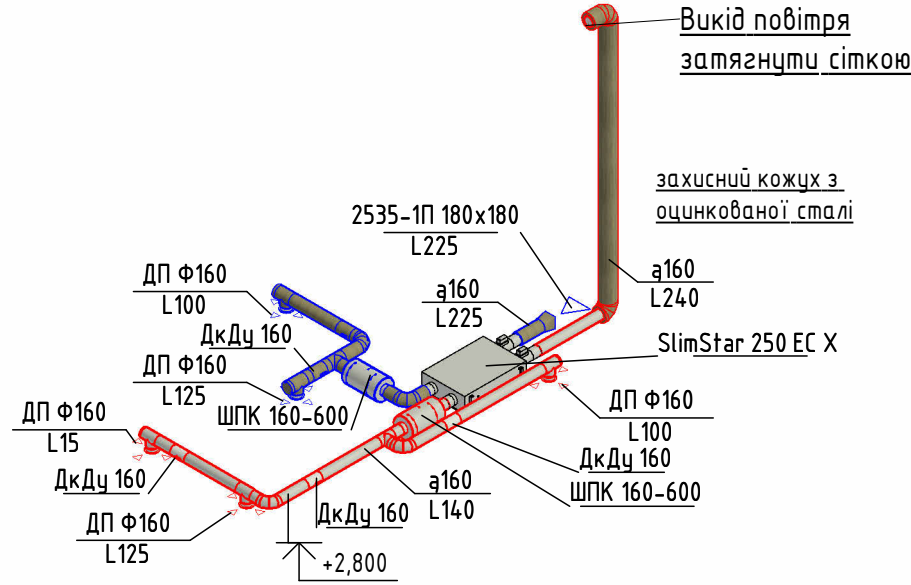

Ізометрична схема В 1, В 4,

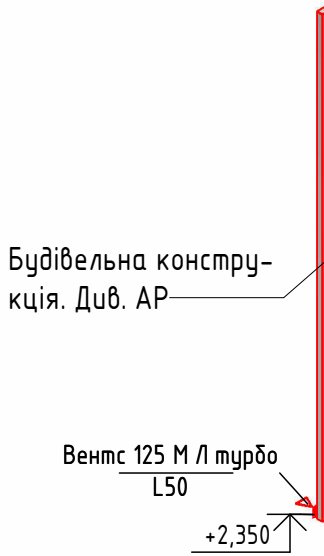

Ізометрична схема В 2



Ізометрична схема В 3

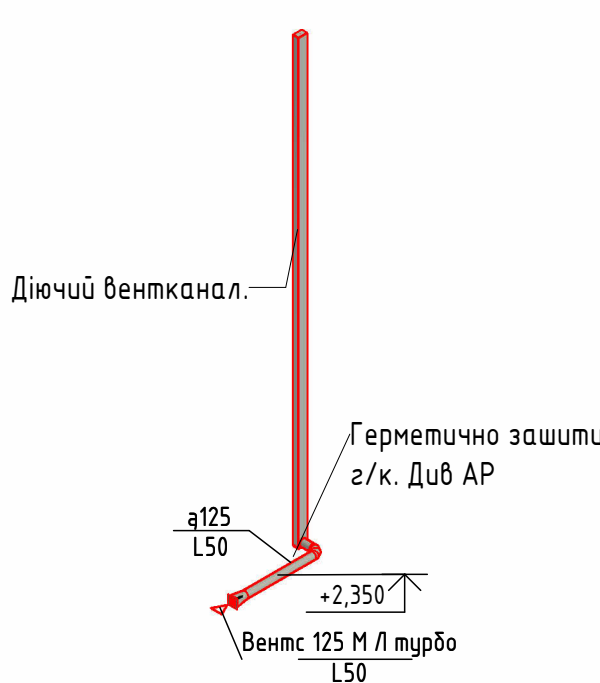

Ізометрична схема В 5

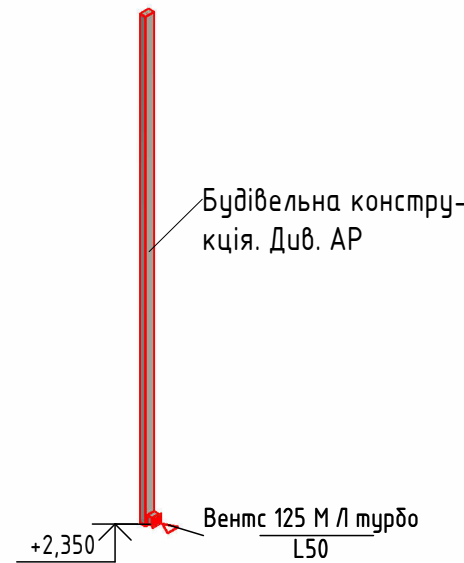

						35/2304-25 - 0В			
						Реконструкція нежитлової будівлі закладу дошкільної освіти №4 "Дельфін" під спеціалізованих служби для осіб постраждалих від домашнього насильства та/або насильства за ознакою статі по вулиці Корабельна, будинок 8-а в місті Первомайськ, Миколаївської області			
Зм.	Кільк.	Арк.	№ док.	Підпис	Дата	Реконструкція.		Стадія	Архив
ГІП	Мартинюк					РП		5	
Розробив	Луканцова					Вентиляція. Ізометричні схеми систем ПВ1, ПВ2, ПВ3, В1- В5.		ТОВ "УКРБУДПРОЕКТ"	
Перевірив	Мартинюк								



Ізометрична схема В 18, В 19

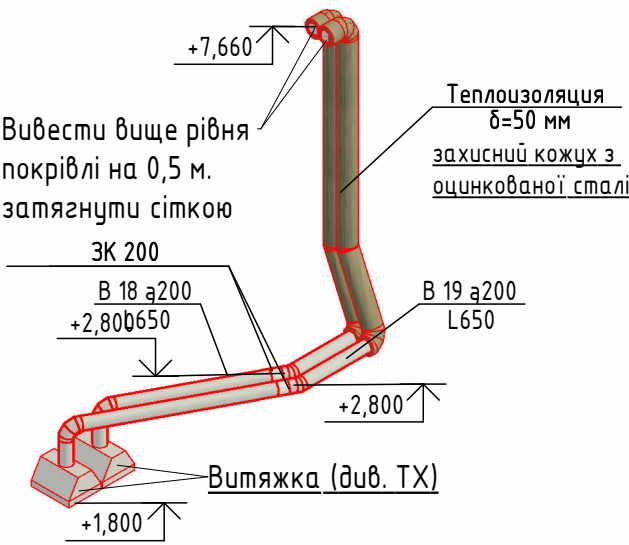

Ізометрична схема В 20, В 21

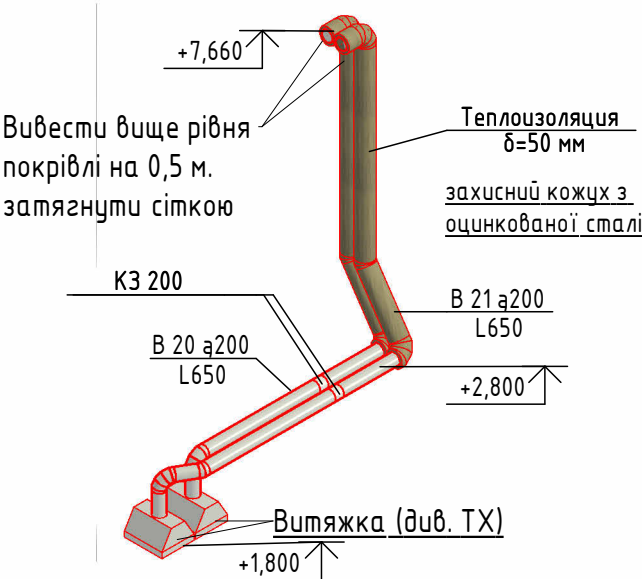

Ізометрична схема В 6, В 7, В8, В 9

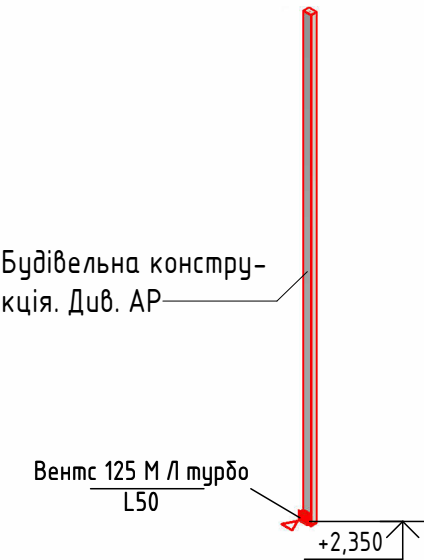

Ізометрична схема В 10

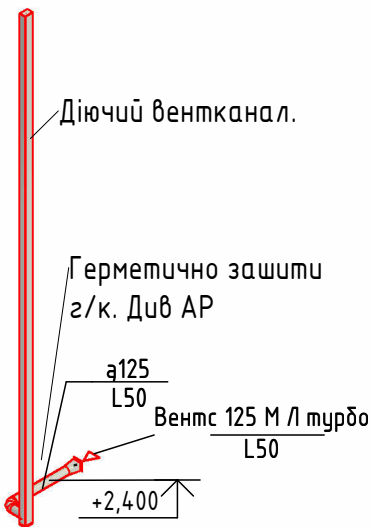

Ізометрична схема В 11, В 16, В 17, В 12 – В 15 (дзеркально)

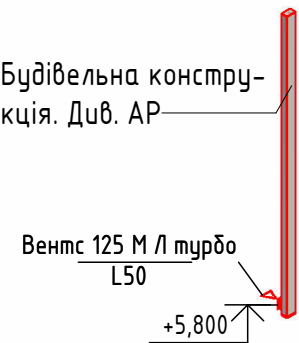

Погоджено:				
Зам. інв. №				
Підпис і дата				
Інв. № об.				

						35/2304-25 - 0В			
						Реконструкція нежитлової будівлі закладу дошкільної освіти №4 "Дельфін" під спеціалізовані служби для осіб постраждалих від домашнього насильства та/або насильства за ознакою статі по вулиці Корабельна, будинок 8-а в місті Первомайськ, Миколаївської області			
Зм.	Кільк.	Арк.	№ док.	Підпис	Дата	Реконструкція.	Стадія	Аркуш	Аркушів
ГІП		Мартинюк					РП	6	
Розробив		Луканцова				Вентиляція. Ізометричні схеми систем В 6 - В 21.	ТОВ "УКРБУДПРОЕКТ"		
Перевірів		Мартинюк							





інв. № об.	Підпис і дата	Зам. інв. №	Погоджено:		

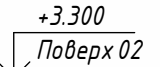
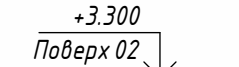

1. Трубопровода опалення прокладаються в підлозі з укліном 0,002 у напрямку гребінки.
2. Налаштування п клапана опалюваного прилада вказано під назвою.

Формат А4х3

Погоджено:	
Зам. інв. №	
Підпис і дата	
Інв. № об.	

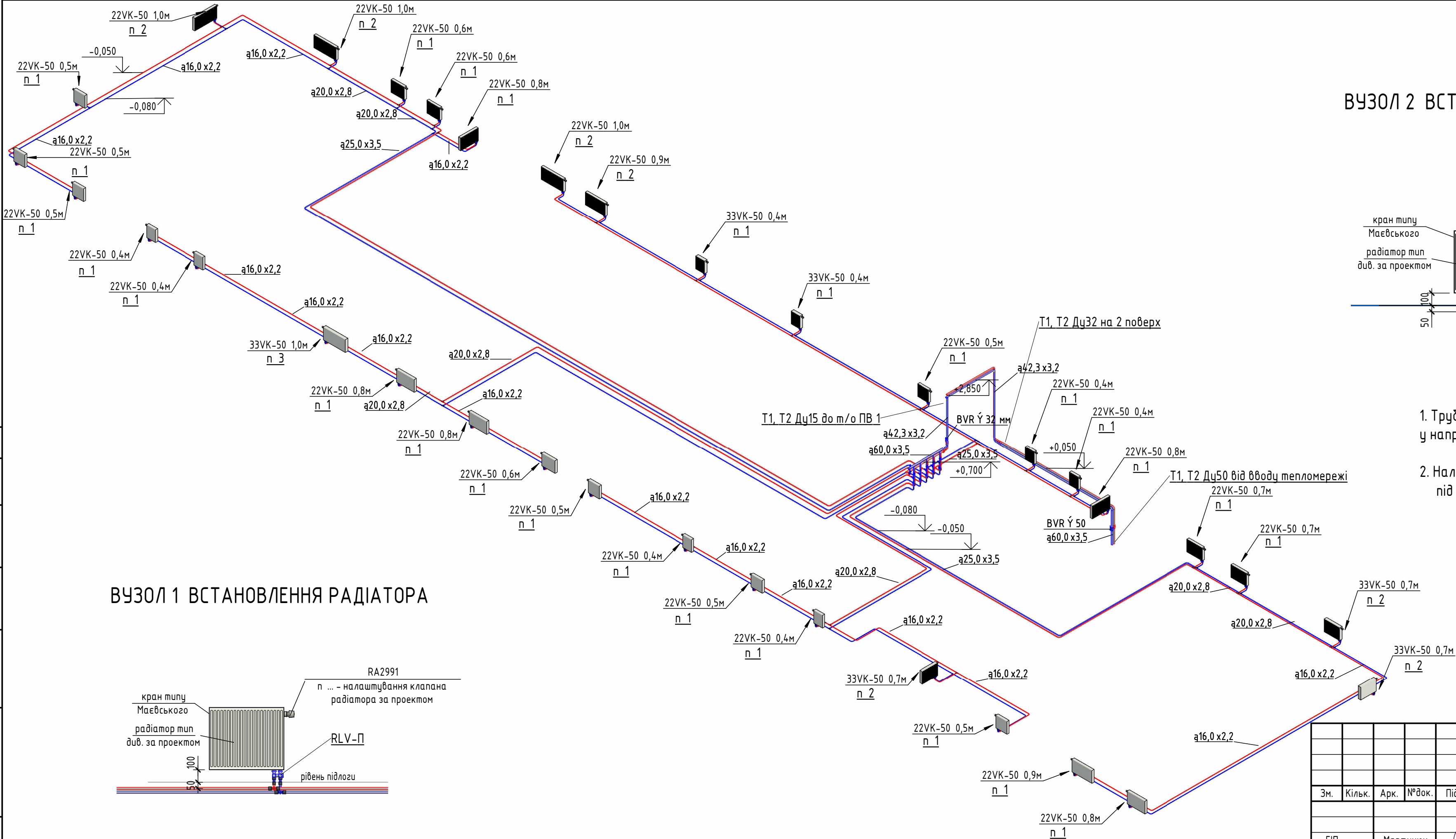

ВУЗОЛ 1 ВСТАНОВЛЕННЯ РАДІАТОРА

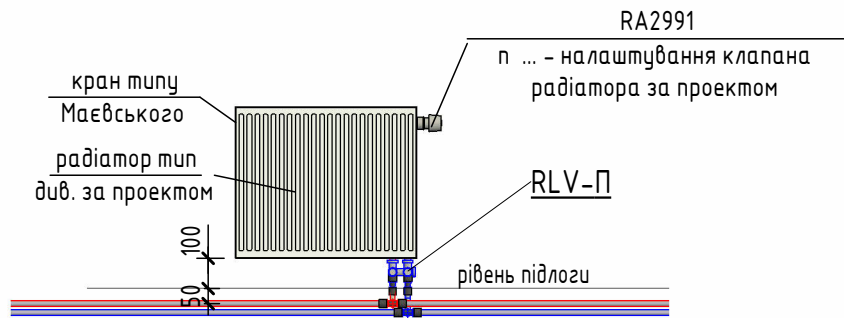

ВУЗОЛ 2 ВСТАНОВЛЕННЯ РАДІАТОРА СХОДОВ

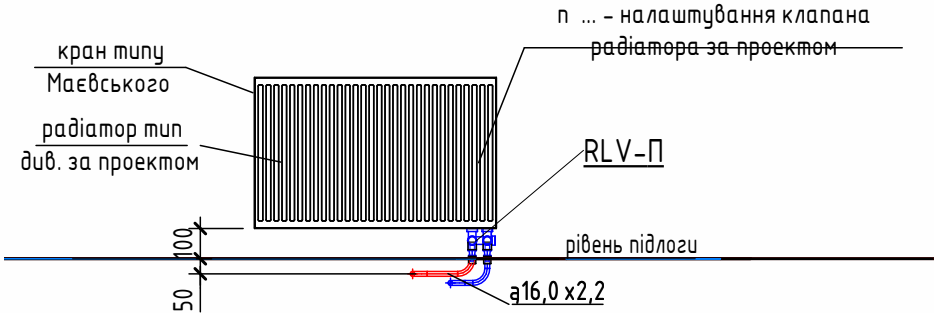

1. Трубопроводи опалення прокладаються в підлозі з укліном 0,002 у напрямку гребінки.
2. Налаштування п клапана опалюваного прилада вказано під назвою.

						35/2304-25 - ОБ			
						Реконструкція нежитлової будівлі закладу дошкільної освіти №4 "Дельфін" під спеціалізовані служби для осіб постраждалих від домашнього насильства та/або насильства за ознакою статі по вулиці Корабельна, будинок 8-а в місті Первомайськ, Миколаївської області			
Зм.	Кільк.	Арк.	№ док.	Підпис	Дата		Стадія	Аркуш	Аркушів
ГІП		Мартинюк				Реконструкція.	РП	9	
Розробив		Луканцова				Ізометрична схема опалення 1 поверху. Вузли 1, 2 встановлення радіатора.	ТОВ "УКРБУДПРОЕКТ"		
Перевірів		Мартинюк							



№ приміщення	Найменування	Площа, м <sup>2</sup>	Кат. приміщення
100	Тамбур	4.48	
101	Хол	38.54	
102	Рецепція	3.80	
103	Санвузол універсальний	3.77	
104	Кабінет психолога	19.25	
105	Кабінет завідуючого притулком	31.90	
106	Кабінет соціального працівника	25.30	
107	Сходова клітина	13.01	
108	Коридор	70.65	
109	Кімната для проживання МГН	14.93	
110	Санвузол з душовою для МГН	5.50	
111	Кімната для проживання МГН	16.47	
112	Санвузол з душовою для МГН	5.49	
113	Побутова кімната	8.09	
114	Кімната для проживання сім'ї з дітьми	19.67	
115	Санвузол з душовою	3.09	
116	Кімната для проживання сім'ї з дітьми	16.97	
117	Санвузол з душовою	3.08	
118	Кімната для проживання людей похилого віку	13.37	
119	Санвузол з душовою	3.09	
120	Кімната для проживання людей похилого віку	15.75	
121	Санвузол з душовою	3.09	
122	Кімната для проживання багатодітної сім'ї	28.28	
123	Санвузол з душовою	3.21	
124	Кімната для проживання матері з дитиною	20.15	
125	Санвузол з душовою	3.12	
126	Сходова клітина	10.35	
127	Кімната для проживання багатодітної сім'ї	31.65	
128	Санвузол з душовою	3.09	
129	Їдальня на 18 місць	23.32	
130	Кухня. Властне приготування їжі на 4 робочі місця	30.03	
131	Приміщення пральних машин	9.10	
132	Приміщення сушіння білизни	7.37	
133	Дитяча кімната	24.64	
134	Кімната для занять	5.42	
134	Комора чистої білизни	5.42	
		539.02	

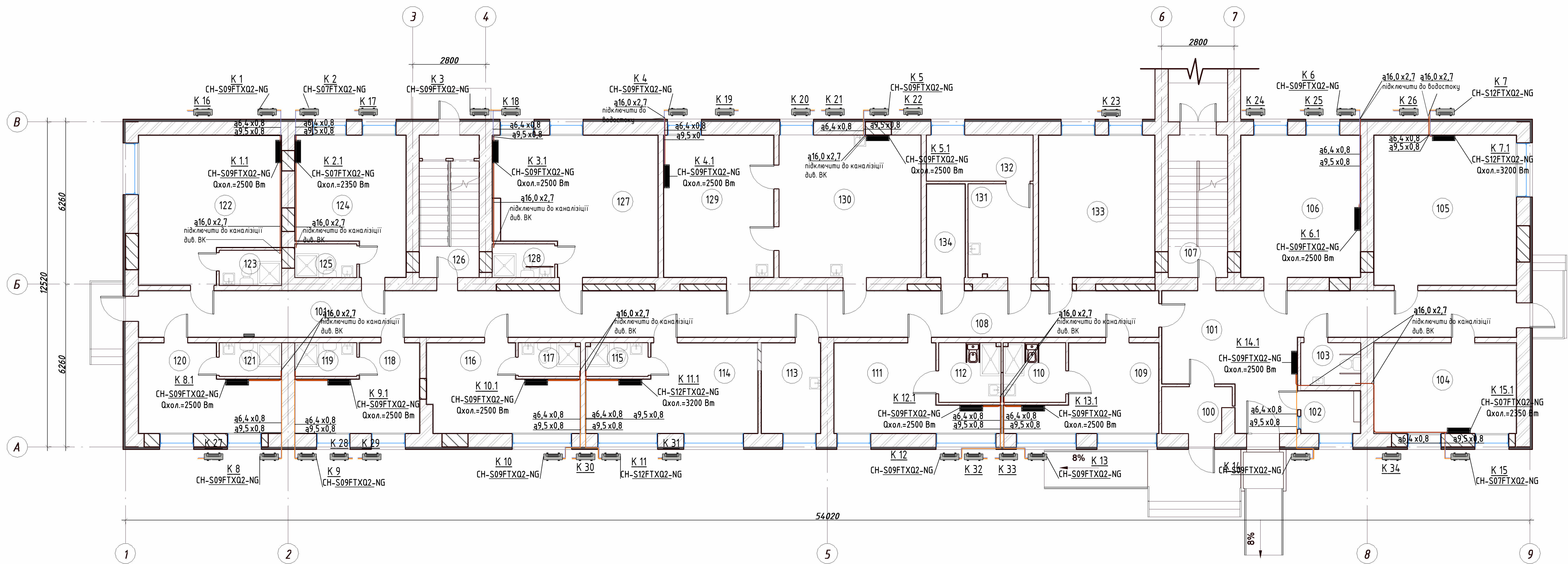

						35/2304-25 - 08
						Реконструкція нежитлової будівлі закладу дошкільної освіти №4 "Дельфін" під спеціалізовані служби для осіб постраждалих від домашнього насильства та/або насильства за ознакою статі по вулиці Корабельна, будинки 8-а в місті Первомайськ, Миколаївської області
Зм.	Кільк.	Арк.	№ док.	Підпис	Дата	
						Реконструкція.
ГІП	Мартинюк					Стадія
Розробив	Луканцева					РП
Перевірив	Мартинюк					Арк. 11
						Арх. 11
						Кондиціювання. План 1 поверху.
						ТОВ "УКРБУДПРОЕКТ"

		Позиція	Найменування і технічна характеристика	Тип, марка, позначення документа, опросного листа	Код обладнання, виробу, матеріалу	Завод-виготівник	Одиниця виміру	Кількість	Маса одиниці, кг	Примітка	
		1	2	3	4	5	6	7	8	9	
Інв.№ спр.	Підпис і дата	Взам. інв. №	Опалення								
			1 поверх								
			Радіатор з нижнім приєднанням до системи опалення з вбудованим								
			клапаном висота Н = 500 мм	RADIK 22VK-50							
			L=0,400 м	22-50-0,400		KORADO	шт	6			
			L=0,500 м	22-50-0,500		KORADO	шт	7			
			L=0.600 м	22-50-0,600		KORADO	шт	4			
			L=0.700 м	22-50-0,700		KORADO	шт	2			
			L=0.800 м	22-50-0,800		KORADO	шт	4			
			L=0.900 м	22-50-0,900		KORADO	шт	2			
			L=1,000 м	22-50-1,000		KORADO	шт	3			
			L=0,400 м	RADIK 33VK-50-0,400		KORADO	шт	2			
			L=0,700 м	RADIK 33VK-50-0,700		KORADO	шт	3			
			L=1,000 м	RADIK 33VK-50-1,000		KORADO	шт	1			
			Запірно-вимірювальний клапан Ду 15	ASV-I		Danfoss	шт	2			
			Запірно-вимірювальний клапан Ду 20	ASV-I		Danfoss	шт	3			
			Регулятор перепада тиску Ду 15	ASV-PV 25		Danfoss	шт	5			
			Кран шаровий Ду 15	BVR		Danfoss	шт	3			
			Кран шаровий Ду 20	BVR		Danfoss	шт	12			
			Кран шаровий Ду 50	BVR		Danfoss	шт	2			
			Радіаторний кран зі зливом	RLV		Danfoss	шт	34			
			Термостатичний елемент	RA 2991		Danfoss	шт	32			
			Фільтр Ду 32	Y222		Danfoss	шт	1			
			Кран шаровий Ду 32	BVR		Danfoss	шт	2			
						35/2304-25-OB.C1					
						Специфікація обладнання, виробів і матеріалів. (1 поверх)			Стадія	Аркуш	Аркушів
									РП	1	9
									ТОВ "УКРБУДПРОЕКТ"		

		Позиція	Найменування і технічна характеристика	Тип, марка, позначення документа, опросного листа	Код обладнання, виробу, матеріалу	Завод-виготівник	Одиниця виміру	Кількість	Маса одиниці, кг	Примітка		
		1	2	3	4	5	6	7	8	9		
<div>Взам. інв. №</div> <div>Підпис і дата</div> <div>Інв.№ спр.</div>			Повітровипускник	Airvent			шт	2				
			Запорний клапан зі зливом Ø25				шт	3				
			Труба поліпропиленова, тип S 3,2 (PN16) 16x2,2	EKOPL 16		EKOPLASTIK	м	220				
			Труба поліпропиленова, тип S 3,2 (PN16) 20x2,8	EKOPL 16		EKOPLASTIK	м	118				
			Труба поліпропиленова, тип S 3,2 (PN16) 25x3,5	EKOPL 16		EKOPLASTIK	м	115				
			МУФТА НР 16x2,2/15				шт	64				
			РАЗБ СЛЕД ВР 20x2,8/15				шт	4				
			РАЗБ СЛЕД НР 25x3,5/20				шт	4				
			ДУГА 90 16x2,2/16x2,2				шт	94				
			ДУГА 90 20x2,8/20x2,8				шт	14,0				
			ДУГА 90 25x3,5/25x3,5				шт	20				
			МУФТА ПЕРЕХІДНА 20x2,8/16x2,2				шт	24				
			МУФТА ПЕРЕХІДНА 25x3,5/20x2,8				шт	8				
			ТРИЙНИК 16x2,2/16x2,2/16x2,2				шт	32				
			ТРИЙНИК 20x2,8/16x2,2/20x2,8				шт	16				
			ТРИЙНИК 20x2,8/20x2,8/20x2,8				шт	4				
			ТРИЙНИК 25x3,5/20x2,8/20x2,8				шт	2				
			ТРИЙНИК 25x3,5/25x3,5/25x3,5				шт	4				
			Труба стальєва водогазопровідна Ø21,3x2,8 (Ду 15)	ДСТУ 3262-75*			м	3				
			Труба стальєва водогазопровідна Ø26x2,8 (Ду 20)	ДСТУ 3262-75*			м	9				
			Труба стальєва водогазопровідна Ø42,3x3,2 (Ду 32)	ДСТУ 3262-75*			м	15				
			Труба стальєва водогазопровідна Ø60x3,5 (Ду 50)	ДСТУ 3262-75*			м	4,5				
			Відвід стальєвий Ø32				шт	6				
			Перехід стальєвий Ø32-Ø50				шт	2				
			Заглушка стальєва Ø50				шт	2				
							35/2304-25-OB.C1				Аркуш	
											2	
							Ізм.	Кіл.уч.	Аркуш	№док.	Підпис	Дата



Інв.№ спр.

Підпис і дата

Взам. інв. №

Позиція	Найменування і технічна характеристика	Тип, марка, позначення документа, опросного листа	Код обладнання, виробу, матеріалу	Завод-виготівник	Одиниця виміру	Кількість	Маса одиниці, кг	Примітка
1	2	3	4	5	6	7	8	9
	Теплоізоляція п/е труб - трубки 6x18	K-Flex st			м	220		
	Теплоізоляція п/е труб - трубки 6x22	K-Flex st			м	118		
	Теплоізоляція п/е труб - трубки 6x28	K-Flex st			м	115		
	Теплоізоляція сталевих труб - циліндри мінватні δ=20мм для Дн 21				м	3		
	Теплоізоляція сталевих труб - циліндри мінватні δ=20мм для Дн 26				м	9		
	Теплоізоляція сталевих труб - циліндри мінватні δ=20мм для Дн 42				м	16		
	Теплоізоляція сталевих труб - циліндри мінватні δ=30мм для Дн 60				м	4,5		
	Демонтаж опалення.							
	Опалюваний прилад L=1000-2400 мм				шт	23		
	Труба сталева Ду 15, Ду 20				м	85		
	Демонтаж вентиляції.							
	Повітропровід 200x200				м	28		

		Позиція	Найменування і технічна характеристика	Тип, марка, позначення документа, опросного листа	Код обладнання, виробу, матеріалу	Завод-виготівник	Одиниця виміру	Кількість	Масса одиниці, кг	Примітка	
			ВЕНТИЛЯЦІЯ								
			ПВ 1								
Інв.№ спр.	Підпис і дата	Взам. інв. №		Припливно-витяжна установка з рекуперацією тепла L=560/ 375	SlimStar 750 EC X		Вентсервис	компл	1		
				м³/год, H=250/ 250 Па з т/о E-SUMX25-0,4-(APE-25-8)							
				з комплектом автоматики і змішувальним вузлом							
				Клапан	RDES 250-220		Вентсервис	шт	1		
				Клапан	RDE 250-220		Вентсервис	шт	2		
				Гнучка вставка	RFI 250		Вентсервис	шт	4		
				Шумоглушник Ø160 – 600мм	ШПК 160-600			шт	2		
				Дросель клапан Ø100	ДК Ду100			шт	11		
				Дросель клапан Ø125	ДК Ду125			шт	1		
				Решітка зовнішня 250x250	P3 250x250			шт	1		
				Дифузор Ø100	ДП Ø100		ВЕНТС	шт	20		
				Повітропровід з оц. сталі Ø100				м	52,0		
				Повітропровід з оц. сталі Ø125				м	6,5		
				Повітропровід з оц. сталі Ø160				м	50,0		
				Повітропровід з оц. сталі Ø200				м	23,0		
				Повітропровід з оц. сталі Ø250				м	2,0		
				Повітропровід з оц. сталі 400x200				м	0,8		

		Позиція	Найменування і технічна характеристика	Тип, марка, позначення документа, опросного листа	Код обладнання, виробу, матеріалу	Завод-виготівник	Одиниця виміру	Кількість	Маса одиниці, кг	Примітка
		1	2	3	4	5	6	7	8	9
Інв. №	Взам. інв. №		Відвід з оц. сталі 90° Ø100				шт	7		
			Відвід з оц. сталі 45° Ø100				шт	6		
			Відвід з оц. сталі 90° Ø125				шт	2		
			Відвід з оц. сталі 45° Ø125				шт	1		
			Відвід з оц. сталі 90° Ø160				шт	3		
			Заглушка з оц. сталі Ø100				шт	11		
			Заглушка з оц. сталі Ø125				шт	1		
			Трійник з оц. сталі Ø100–Ø100–Ø100				шт	17		
			Трійник з оц. сталі Ø125–Ø125–Ø100				шт	3		
			Трійник з оц. сталі Ø160–Ø160–Ø100				шт	6		
			Трійник з оц. сталі Ø200–Ø200–Ø100				шт	4		
			Перехід з оц. сталі Ø100–Ø125				шт	1		
			Перехід з оц. сталі Ø160–Ø125				шт	2		
			Перехід з оц. сталі Ø200–Ø160				шт	1		
			Перехід з оц. сталі Ø250–Ø160				шт	1		
			Перехід з оц. сталі Ø250–400x200				шт	2		
		Теплопостачання водяного т/о установки ПВ 1								
		Кран шаровий Ду 15	BVR			шт	2			
		Труба сталева водогазопровідна Ø21,3x2,8 (Ду 15)	ДСТУ 3262-75*			м	76			
		Перехід сталевий Ø25–Ø15				шт	2			
		Перехід сталевий Ø32–Ø15				шт	2			
		Відвід сталевий 90° Ø15				шт	10			
		Теплоізоляція сталевих труб – циліндри мінватні δ=20мм для Дн 21				м	78			

		Позиція	Найменування і технічна характеристика	Тип, марка, позначення документа, опросного листа	Код обладнання, виробу, матеріалу	Завод-виготівник	Одиниця виміру	Кількість	Маса одиниці, кг	Примітка		
Інв.№ спр.	Підпис і дата	Взам. інв. №	Теплова ізоляція з кам'яної вати з одностороннім покриттям з армованої алюмінієвої фольги δ=20мм	PAROC Hvac Lamella Mat AluCoat			м <sup>2</sup>	41,1				
			Теплова ізоляція з кам'яної вати з одностороннім покриттям з армованої алюмінієвої фольги δ=50мм	PAROC Hvac Lamella Mat AluCoat			м <sup>2</sup>	9,8				
			Захисний кожух зовнішнього повітровода з оцинкованої сталі δ=0,8 мм				м <sup>2</sup>	10				
			ПВ 2									
			Припливно-витяжна установка з рекуперацією тепла L=270/ 310 м <sup>3</sup> /год, H=250/ 250 Па з комплектом автоматики	SlimStar 250 EC X		Вентсервис	компл	1				
			Клапан	RDE 160-220		Вентсервис	шт	1				
			Гнучка вставка	RFI 160		Вентсервис	шт	4				
			Шумоглушник Ø160 - 600мм	ШПК 160-600			шт	2				
			Дросель клапан Ø160	ДК Ду160			шт	5				
			Решітка зовнішня 180x180	РЗ 180x180			шт	1				
			Дифузор Ø160	ДП Ø160		ВЕНТС	шт	7				
			Повітропровід з оц. сталі Ø160				м	30				
			Відвід з оц. сталі 90° Ø160				шт	5				
			Відвід з оц. сталі 45° Ø160				шт	1				
			Заглушка з оц. сталі Ø160				шт	3				
			Трійник з оц. сталі Ø160-Ø160-Ø160				шт	8				
			Кріплення повітропровода				кг	20				

		Позиція	Найменування і технічна характеристика	Тип, марка, позначення документа, опросного листа	Код обладнання, виробу, матеріалу	Завод-виготівник	Одиниця виміру	Кількість	Масса одиниці, кг	Примітка		
		1	2	3	4	5	6	7	8	9		
Взам. інв. №	Підпис і дата		Теплова ізоляція з кам'яної вати з одностороннім покриттям з армованої алюмінієвої фольги δ=20мм	PAROC Hvac Lamella Mat AluCoat			м <sup>2</sup>	6,2				
			Теплова ізоляція з кам'яної вати з одностороннім покриттям з армованої алюмінієвої фольги δ=50мм	PAROC Hvac Lamella Mat AluCoat			м <sup>2</sup>	6,6				
			Захисний кожух зовнішнього повітровода з оцинкованої сталі δ=0,8 мм				м <sup>2</sup>	6,8				
			ПВ 3									
			Припливно-витяжна установка з рекуперацією тепла L=225/ 240 м <sup>3</sup> /год, H=250/ 250 Па з комплектом автоматики	SlimStar 250 EC X		Вентсервис	компл	1				
			Клапан	RDE 160-220		Вентсервис	шт	1				
			Гнучка вставка	RFI 160		Вентсервис	шт	4				
			Шумоглушник Ø160 - 600мм	ШПК 160-600			шт	2				
			Дросель клапан Ø160	ДК Ду160			шт	5				
			Решітка зовнішня 180x180	P3 180x180			шт	1				
			Дифузор Ø160	ДП Ø160		ВЕНТС	шт	5				
			Повітропровід з оц. сталі Ø160				м	18				
			Відвід з оц. сталі 90° Ø160				шт	6				
			Заглушка з оц. сталі Ø160				шт	3				
			Трійник з оц. сталі Ø160-Ø160-Ø160				шт	7				
			Теплова ізоляція з кам'яної вати з одностороннім покриттям з армованої алюмінієвої фольги δ=20мм	PAROC Hvac Lamella Mat AluCoat			м <sup>2</sup>	4,9				
			Теплова ізоляція з кам'яної вати з одностороннім покриттям з армованої алюмінієвої фольги δ=50мм	PAROC Hvac Lamella Mat AluCoat			м <sup>2</sup>	2,2				
			Кріплення повітропровода				кг	20				
			Захисний кожух зовнішнього повітровода з оцинкованої сталі δ=0,8 мм				м <sup>2</sup>	2,4				
		Інв.№ спр.										
								35/2304-25-ОВ.С1				Аркуш 7

		Позиція	Найменування і технічна характеристика	Тип, марка, позначення документа, опросного листа	Код обладнання, виробу, матеріалу	Завод-виготівник	Одиниця виміру	Кількість	Масса одиниці, кг	Примітка		
		1	2	3	4	5	6	7	8	9		
<div>Інв.№ спр.</div> <div>Підпис і дата</div> <div>Взам. інв. №</div>			<u>В 1, В 2, В 4 – В 9</u>									
			Витяжний вентилятор L=50 м³/год, Н=100 Па	Вентс 125 М /л турбо		ВЕНТС	шт	8				
			<u>В 3, В 10</u>									
			Витяжний вентилятор L=50 м³/год, Н=100 Па	Вентс 125 М /л турбо		ВЕНТС	шт	2				
			Повітропровід з оц. сталі Ø125				м	4				
			Відвід з оц. сталі 90° Ø125				шт	2				
			<u>В 18, В 19</u>									
			Клапан зворотний Ø200				шт	2				
			Повітропровід з оц. сталі Ø200				м	21				
			Відвід з оц. сталі 90° Ø200				шт	6				
			Відвід з оц. сталі 30° Ø200				шт	2				
			Відвід з оц. сталі 20° Ø200				шт	2				
			Теплова ізоляція з кам'яної вати з одностороннім покриттям з	PAROC Hvac Lamella Mat AluCoat			м²	11,2				
			армованої алюмінієвої фольги δ=50мм									
			Захисний кожух зовнішнього повітровода з оцинкованої сталі				м²	11,5				
			δ=0,8 мм									
			<u>В 20, В 21</u>									
			Повітропровід з оц. сталі Ø200				м	18				
			Клапан зворотний Ø200				шт	2				
			Відвід з оц. сталі 90° Ø200				шт	6				
			Відвід з оц. сталі 30° Ø200				шт	3				
			Теплова ізоляція з кам'яної вати з одностороннім покриттям з	PAROC Hvac Lamella Mat AluCoat			м²	11,6				
			армованої алюмінієвої фольги δ=50мм									
			Захисний кожух зовнішнього повітровода з оцинкованої сталі				м²	12				
			δ=0,8 мм									
			Кріплення повітропровода				кз	10				
								35/2304-25-ОВ.С1				Аркуш
								8				
								Ізм.	Кіл.уч.	Аркуш	№ док.	Підпис

		Позиція	Найменування і технічна характеристика	Тип, марка, позначення документа, опросного листа	Код обладнання, виробу, матеріалу	Завод-виготівник	Одиниця виміру	Кількість	Масса одиниці, кг	Примітка
		1	2	3	4	5	6	7	8	9
			BE 1, BE 2							
			Решітка 200x200	2535 -1- 200x200			шт	2		
			Кондиціювання							
			Внутрішній блок, Q оп/ох =2,5 /2,35 кВт	CH-S07FTXQ2-NG		Cooper&Hunter	шт	2		
			Зовнішній блок	CH-S07FTXQ2-NG		Cooper&Hunter	шт	2		
			Внутрішній блок, Q оп/ох =2,8 /2,5 кВт	CH-S09FTXQ2-NG		Cooper&Hunter	шт	11		
			Зовнішній блок	CH-S09FTXQ2-NG		Cooper&Hunter	шт	11		
			Внутрішній блок, Q оп/ох =3,4 /3,2 кВт	CH-S12FTXQ2-NG		Cooper&Hunter	шт	2		
			Зовнішній блок	CH-S12FTXQ2-NG		Cooper&Hunter	шт	2		
			Комплект кріплень				компл	15		
			Труба мідна Ø9,5	ДСТУ EN 12735-1:2017			м	70		
			Труба мідна Ø6,4	ДСТУ EN 12735-1:2017			м	70		
			Теплова ізоляція 10x6	Олігопен			м	70		
			Теплова ізоляція 6x6	Олігопен			м	70		
			Стрічка обмотувальна 50мм x 25м				шт	2		
			Стрічка ПВХ ізоляційна 19мм x 20м				шт	2		
			Стрічка алюмінієва 50мм x 25м				шт	1		
Взам. інв. №			Труба дренажна ПП Ø16				м	75		
Підпис і дата										
Інв.№ спр.										
		35/2304-25-0B.C1								Аркуш
										9
		Ізм.	Кіл.уч.	Аркуш	№ док.	Підпис	Дата			



### Формат А3

Погоджено	Кирюшко	Розробив	Зам. інв N	Підпис і дата	Інв. N підп.	Формат А3 297х420	Копія№а в

Загальні вказівки

Система пожежної сигналізації.

Даним проектом передбачена реконструкція нежитлової будівлі закладу дошкільної освіти № 4 «Дельфін» під спеціалізовані служби для осіб постраждалих від домашнього насильства та/або насильства за ознакою статі по вулиці Корабельна, будинок 8-а в місті Первомайськ, Миколаївської області.

В якості головного базового приймально-контрольного приладу системи пожежної сигналізації запроєктований ППКП типу “Турас-16П” з відбудованим комунікатором МЦА-GSM для передавання тревожних сповіщень.

Головний прилад СПС – ППКП “Турас-16П”– встановити в службовому приміщенні №102 (рецепція) на 1-му поверсі будівлі.

Прилади розташувати на стіні приміщення на висоті не більше 1,7 м від рівня чистої підлоги.

Прилад приймально-контрольний пожежний призначений для:

- прийому і обробки інформації від автоматичних пожежних сповіщувачів;
- прийняття сигналів від підключених в систему пожежних сповіщувачів;
- визначення відповідності одержуваних сигналів режиму пожежної тривоги;
- індикації будь-якого стану пожежної тривоги звуковим і візуальним способом;
- індикації місця виникнення пожежі;
- моніторингу правильного функціонування системи і видачі повідомлень звуковими і візуальними сигналами при виникненні будь-якої несправності (коротке замикання, обрив лінії або несправність джерела живлення);
- передачі сигналу про пожежу в систему централізованого пожежного спостереження.

Електроживлення пристрою системи пожежної сигналізації виконати від мережі змінного струму напругою ~ 220 В, 50 Гц – від розподільчого електрощитку за місцем. Резервне електроживлення здійснюється від джерел постійного струму (акумуляторів) напругою 12 В, ємністю 18 А/год.

Прилад забезпечує автоматичний перехід на живлення від акумулятора в разі падіння або зникнення напруги в мережі змінного струму і зворотний перехід в разі відновлення мережі змінного струму без передачі помилкових повідомлень в систему централізованого пожежного спостереження.

Для своєчасного виявлення пожежі в захищуваних приміщеннях об’єкту передбачається установка автоматичних пожежних сповіщувачів системи автоматичної пожежної сигналізації. В якості сповіщувачів запроєктовані: сповіщувачі пожежні димові типу “СПД-3”, сповіщувачі пожежні теплові типу “ТПТ-3” , сповіщувачі пожежні ручні типу “СПР-Турас”.

Принцип дії сповіщувача пожежного димового типу “СПД -3” заснований на контролі оптичної щільності середовища.

Сповіщувач типу “ТПТ-3” формує сигнал “Пожежа” при перевищенні порогового значення температури навколишнього повітря в місці його установки 54–65 °С.

Сповіщувач пожежний ручний типу “СПР-Турас” призначений для передачі сигналу “Пожежа” ручним способом приладу приймально-контрольному пожежному. Активізація режиму “Пожежа” здійснюється користувачем натисканням відповідної кнопки.

Встановлення сповіщувачів повинне виконуватися з урахуванням розташування світильників на відстані не менше 0,5 м від них в місцях, визначених проектом, з дотриманням технічних характеристик пожежних сповіщувачів. Сповіщувачі встановити під стелею з урахуванням конструктивних особливостей та розміщення сантехнічного обладнання. Сповіщувачі пожежні ручні встановити на стіні на висоті не більше 1,5 м від рівня чистої підлоги.

Для видачі світлозвукових сигналів запроєктований оповіщувач світлозвуковий зовнішнього виконання типу “Джміль-1”, який розміщений на фасаді будівлі готелю. Оповіщувачі встановити на стіні, на висоті не менше 2,5 м від рівня землі. Для оповіщення людей про пожежу запроєктована система мовленнєвого оповіщення. Для управління евакуацією людей з приміщень об’єкту застосовані оповіщувачі світлові з написом “ВИХІД” типу “ОС-1” та “Стрілка напрямк руху” типу “ОС-6.4”. Оповіщувачі “ОС-6.4” та “ОС-1” встановити на стінах захищуваних приміщень, на висоті не менше 2,5 м від рівня чистої підлоги.

У разі виникнення пожежі передбачається запуск світлозвукових, світлових пристроїв та системи мовленнєвого оповіщення шляхом спрацьовування відповідного реле модуля релейних ліній типу “М-OUT8R” при надходженні відповідних команд від базового приймально-контрольного приладу ППКП типу “Турас – 16П”.

Сигнали про пожежу і несправність СПС передаються від базового ППКП через модуль цифрового автодозвону типу “МЦА-GSM” на пульт централізованого пожежного спостереження за допомогою GSM зв’язку.

Ланцюги електроживлення пристрою системи пожежної сигналізації повинні виконуватися самостійними дротами і кабелями. Не допускається прокладання їх транзитом через пожежонебезпечні зони. Необхідно виключити роз’ємне з’єднання проводу електроживлення станції пожежної сигналізації.

Спільне прокладання проводів шлейфів системи пожежної сигналізації та ланцюгів напругою понад 60 В не допускається.

Мережі системи пожежної сигналізації від приладів приймально-контрольних пожежних виконати дротами сигналізації типу “ПСВВ нз” перетином 4х0,4 мм сховано в ПВХ гофрованих трубах за підвесною стелею та відкрито по стінах та стелях захищуваних приміщень в ПВХ пластикових коробах.

Лінії живлення світлових та світлозвукових пристроїв виконати вогнестійким безгалогеновим кабелем типу “JE-H(St)H...Bd FE180/E30” перетином 1х2х0,8 мм в ПВХ гофрованих трубах за підвесною стелею та відкрито по стінах та стелях захищуваних приміщень в ПВХ пластикових коробах.

						35/2304-25-СПЗ			
						Реконструкція нежитлової будівлі закладу дошкільної освіти № 4 «Дельфін» під спеціалізовані служби для осіб постраждалих від домашнього насильства та/або насильства за ознакою статі по вулиці Корабельна, будинок 8-а в місті Первомайськ, Миколаївської області			
Зм.	Кільк.	Аркуш	№Док.	Підпис	Дата	Реконструкція	Стадія	Аркуш	Аркушів
ГІП		Мартинюк					РП	2	16
Розробив		Кирюшко							
Перевірів		Мартинюк				Загальні дані	ТОВ “УКРБУДПРОЕКТ”		

5.ЕЛЕКТРОПОСТАЧАННЯ

Електропостачання установок пожежної сигналізації, а також системи керування евакуюванням людей відноситься до 1-ї категорії надійності згідно з вимогами ПУЕ.

ППКП “Тирас – 16П” підключається від мережі змінного струму напругою 220 В і живиться через виділений однополюсний автоматичний вимикач, який повинен розривати фазний провід.Електроживлення ППКП системи пожежної сигналізації виконати від мережі змінного струму напругою ~ 220 В, 50 Гц – від розподільчого електрощитку за місцем.

У разі аварійного відключення електроживлення вся апаратура живиться від автономних джерел живлення, постійного струму (акумуляторів) напругою 12В, 18 А/год. вмонтованих в комплекси.

Розрахунок необхідної ємності акумуляторної батареї наведено в ПЗ даного проекту.

Акумулятори забезпечують роботу ППК в черговому режимі 30 годин і в режимі «Пожежа», «Тривога» – не менше 0,5 год.

Лінії живлення ППКП прокладаються кабелем FLAME-X 950 (N)HХН FE180/E30 3x1.5 сховано в ПВХ гофрованих трубах за підвесною стелею та коробах або в гофрі по стінах та стелях захищуваних приміщень.

6.ЗАЗЕМЛЕННЯ.

Для забезпечення безпеки людей все електрообладнання установок пожежної сигналізації, оповіщення про пожежу та управління евакуацією людей повинно бути надійно заземлено згідно з вимогами ПУЕ. Монтаж заземлюючих пристроїв виконати відповідно до вимог СНиП 3.05.06–85 «Електротехнічні пристрої». Опір заземлювального пристрою, використовуваного для заземлення електрообладнання, має бути не більше 4 Ом.

7.СИСТЕМА КЕРУВАННЯ ЕВАКУВАННЯМ

Система керування евакуюванням призначена для оповіщення людей, що перебувають в будинку (споруді), про виникнення пожежі з метою створення умов для їх своєчасного евакуювання.

У відповідності до п7.6 ДБН В.2.2–18:2007 Будинки і споруди. Заклади соціального захисту населення (зі змінами № 1 та № 2) та п.18 Додатку Б ДБН В.2.5–56:2014(зі змінами № 1) данним проектом для нежитлової будівлі закладу дошкільної освіти № 4 «Дельфін» під спеціалізовані служби для осіб постраждалих від домашнього насильства та/або насильства за ознакою статі по вулиці Корабельна, будинок 8-а в місті Первомайськ, Миколаївської області передбачається обладнання об’єкту системою оповіщення про пожежу та управління евакуацією людей 3–го типу.

Згідно таблиці Б2 ДБН В.2.5–56:2014 при 3–му типі системи оповіщення:

- спосіб оповіщення – голосові оповіщення з установкою на евакуаційних виходах світлових покажчиків «Вихід» та «Напрямок руху»;
- черговість оповіщення – спочатку обслуговуючий персонал, потім всіх інших згідно встановленої черги,

Система мовленнєвого оповіщення виконує передачу мовленнєвого сигналу в приміщеннях в автоматичному режимі при виявленні факторів пожежі системою ПС, а також у ручному режимі при виявленні пожежі персоналом;

В якості приймально–контрольного обладнання системи мовленнєвого оповіщення для приміщень нежитлової будівлі закладу дошкільної освіти № 4 «Дельфін» під спеціалізовані служби для осіб постраждалих від домашнього насильства та/або насильства за ознакою статі використаний комплекс оповіщення виробництва НВП «Електроприлад» (м.Львів) ВЕ/ЛЕЗн–120–200. Пристрій “ВЕ/ЛЕЗ” встановити в службовому приміщенні № 102 (рецепція) 1–го поверху будівлі.

- Моноблоки настільного типу моделі ВЕ/ЛЕЗн–120–200 поставляються в наступній комплектації:
- Блок мовленнєвого оповіщування (БМО);
  - Блок живлення (БРЖ) з акумуляторними батареями (АКБ);
  - Комутаційна шафа відкритого типу.

Електроживлення пристрою системи оповіщення виконати від мереж змінного струму напругою ~ 220 В, 50 Гц – від розподільчого електрощитку за місцем. Резервне електроживлення здійснюється від джерел постійного струму (акумуляторів) напругою 12 В, ємністю 18 А/год.

Для забезпечення поетапного практичного оповіщення про пожежу територія розділена на 6 зон. оповіщення.

Включення СОУЕ передбачено від сигналу системи пожежної сигналізації (СПС). Система мовного оповіщення передбачає безперервну трансляцію запису про виникнення пожежі та вказівок щодо подальшої евакуації людей.

В ручному режимі управління комплекс передбачає передачу оператором оперативної інформації через мікрофон по всім або обраних групах зон оповіщення. Всі сигнали передані комплексом мають відповідний рівень пріоритету, при чому найвищий рівень пріоритету передбачений для ручного режиму управління евакуацією людей.

- 1 зона – службові приміщення на 1–му поверху.
- 2 зона – побутові приміщення та кімнати для проживання на 1–му поверху
- 3 зона – побутові приміщення та кімнати для проживання на 1–му поверху
- 4 зона – службові приміщення на 2–му поверху.
- 5 зона – службові приміщення на 2–му поверху.
- 6 зона – побутові приміщення та кімнати для проживання на 2–му поверху

Черговість оповіщення : 1,4,5 зона; 2,3,6 зона.

При оповіщенні про пожежу передбачена трансляція тексту по зонам:  
для зони 1,4,5:



“Увага! Пожежа! Для безпечної евакуації пацієнтів та попередження паніки виводити пацієнтів організовано, групами, згідно плану евакуації. Технічному персоналу забезпечити вільний прохід через основні та запасні евакуаційні виходи. Під час евакуації рухатись до світлових вказівників “Вихід” та вказівників напрямку руху!”  
для зони 2,3,6:

“Увага! Пожежа! Пацієнтам у супроводі персоналу необхідно терміново покинути приміщення, суворо виконувати вказівки вчителів, виходи з приміщення групами, згідно плану евакуації. Під час евакуації рухатись до світлових вказівників “Вихід” та вказівників напрямку руху!”

В якості технічних засобів мовного оповіщення про пожежу в приміщеннях лікарні використовується гучномовці для настінного монтажу серії ЗАС100Пн–2 потужністю 1,3 Вт виробництва НПП «Електроприлад» відповідно.

Гучномовці встановити в приміщеннях з перебуванням людей. Потужність гучномовців підібрана в залежності від площі приміщення. Акустичні системи встановити на стіни так, щоб відстань між нижньою частиною оповіщувача і рівнем підлоги дув не меншій 2,2 м, а відстань між верхньою частиною оповіщувача і рівень стелі, була не меншою 0,15 м.

Для забезпечення функцій перевірки працездатності крмплексу і його елементів передбачений контроль стану лінії трансляції на коротке замикання або обрив. У разі пошкодження лінії трансляції відбудується світова індикація з указівкою характеру неполадки і вказівкою номера пошкодженої лінії.

						35/2304–25–СПЗ			
						Реконструкція нежитлової будівлі закладу дошкільної освіти № 4 «Дельфін» під спеціалізовані служби для осіб постраждалих від домашнього насильства та/або насильства за ознакою статі по вулиці Корабельна, будинок 8-а в місті Первомайськ, Миколаївської області			
Зм.	Кільк.	Аркуш	№Док.	Підпис	Дата				
						Реконструкція	Стадія	Аркуш	Аркушів
ГІП		Мартинюк					РП	3	16
Розробив		Кирюшко				Загальні дані	ТОВ “УКРБУДПРОЕКТ”		
Перевірів		Мартинюк							

Підключення пристроїв ручного запускання (ПРЗ) та аварийного зупинення (ПАЗ) до входів "РП" та "ВП" ПУЗ "Тирас-1"

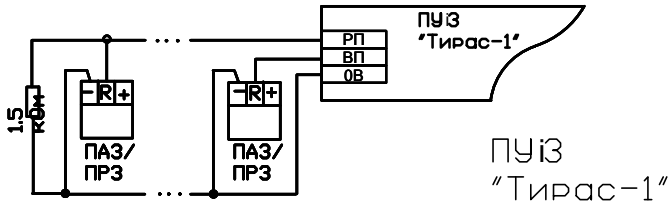

Підключення оповіщувачів.  
Струм навантажування виходу  
I = 5A

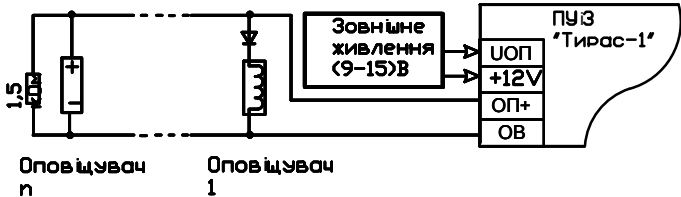

Підключення пускових пристроїв установки пожехогасіння

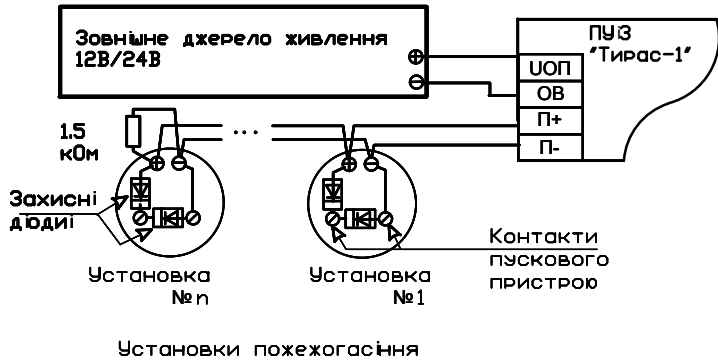

Підключення 2-х дротових сповіщувачів

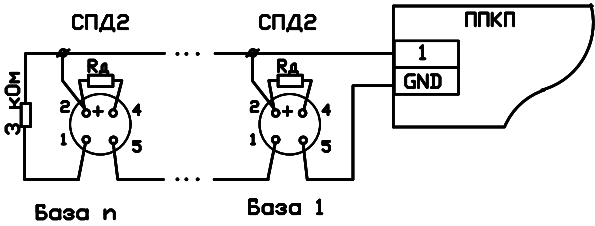

Номінал резистора Rд в діапазоні 0,27 - 0,5 kOhm вибирається в залежності від типу сповіщувача

Підключення 4-х дротових сповіщувачів від внутрішнього джерела живлення

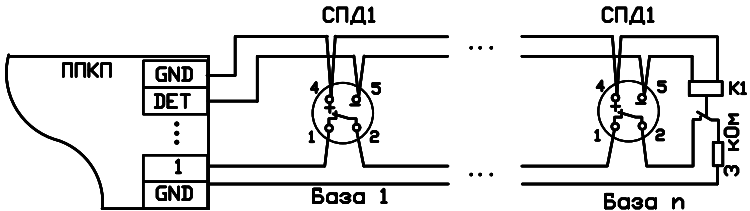

K1 - реле з номінальною напругою 12В та нормально розімкнутим контактом, шунтуючий резистор 2,2 kOhm встановлюється між контактами 1 та 2 сповіщувача.

Підключення 4-х дротових сповіщувачів від зовнішнього джерела живлення

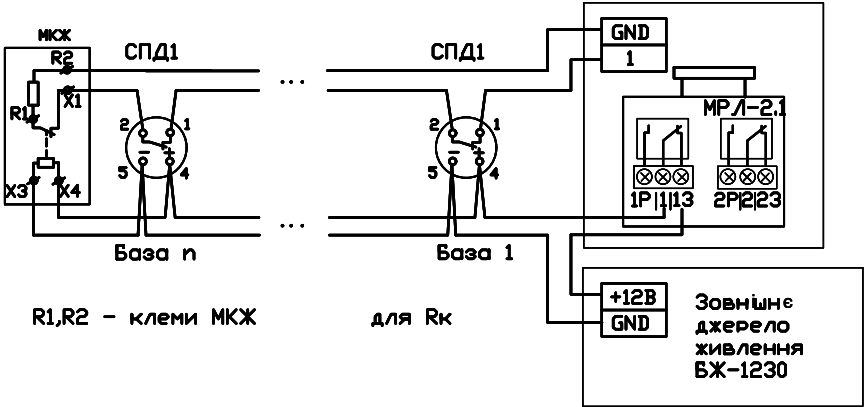

						35/2304-25-СПЗ			
						Реконструкція нежитлової будівлі закладу дошкільної освіти № 4 «Дельфін» під спеціалізовані служби для осіб постраждалих від домашнього насильства та/або насильства за ознакою статі по вулиці Корабельна, будинок 8-а в місті Первомайськ, Миколаївської області			
Зм.	Кільк.	Аркуш	№ Док.	Підпис	Дата		Стадія	Аркуш	Аркушів
ГІП		Мартинюк				Реконструкція	РП	4	16
Розробив		Киришко				Схема з'єднань сповіщувачів пожежної сигналізації			
Перевірюв		Мартинюк							
						ТОВ "УКРБУДПРОЕКТ"			

Підключення оповіщувачів від внутрішнього джерела живлення

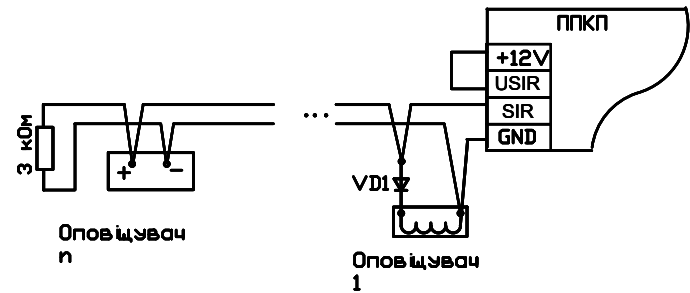

Підключення сповіщувачів СПТ-Тирас

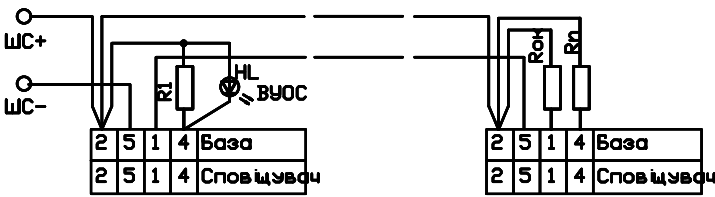

R1...Rn - струмообмежувальні резистори (струм не більше 20mA) монтуються у базисповіщувача  
Rок - крайовий резистор монтується у базіостаннього сповіщувача  
HL - світлодіод L53HD

Підключення оповіщувачів від зовнішнього джерела живлення

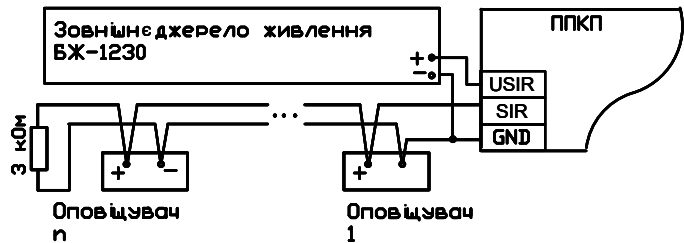

Підключення модуля МБІ-2 до ППКП "Тирас П"

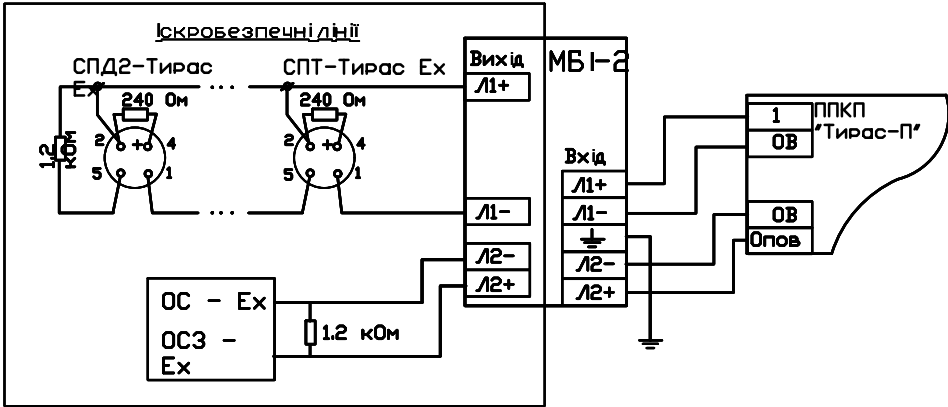

Підключення блока живлення

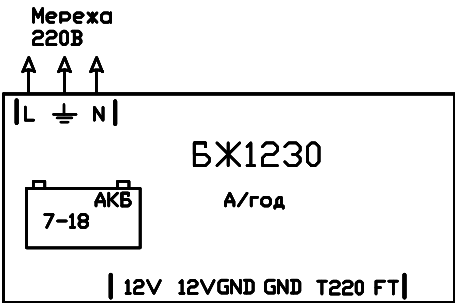

Підключення адресних сповіщувачів

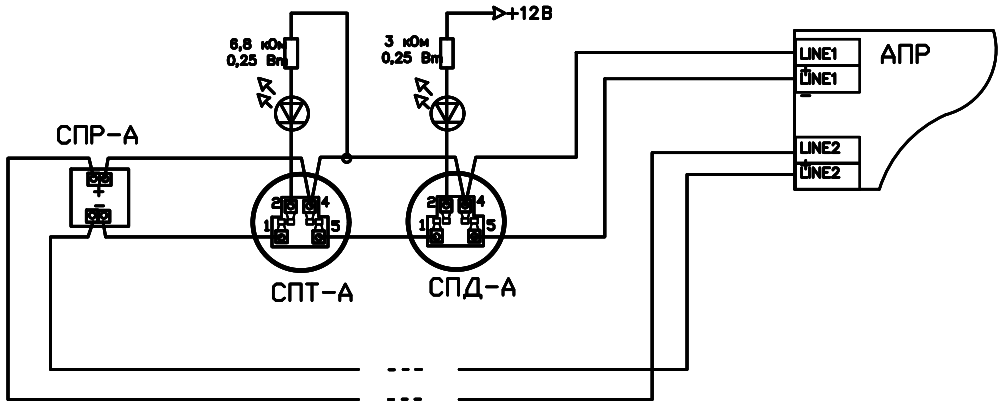

При підключенні за радіальною схемою, LINE 2 не підключається

						35/2304-25-СПЗ			
						Реконструкція нежитлової будівлі закладу дошкільної освіти № 4 «Дельфін» під спеціалізовані служби для осіб постраждалих від домашнього насильства та/або насильства за ознакою статі по вулиці Корабельна, будинок 8-а в місті Первомайськ, Миколаївської області			
Зм.	Кільк.	Аркуш	№ Док.	Підпис	Дата	Реконструкція	Стадія	Аркуш	Аркушів
ГІП		Мартинюк					РП	5	16
Розробив		Киришко					ТОВ "УКРБУДПРОЕКТ"		
Перевірів		Мартинюк							
						Схема з'єднань сповіщувачів пожежної сигналізації			

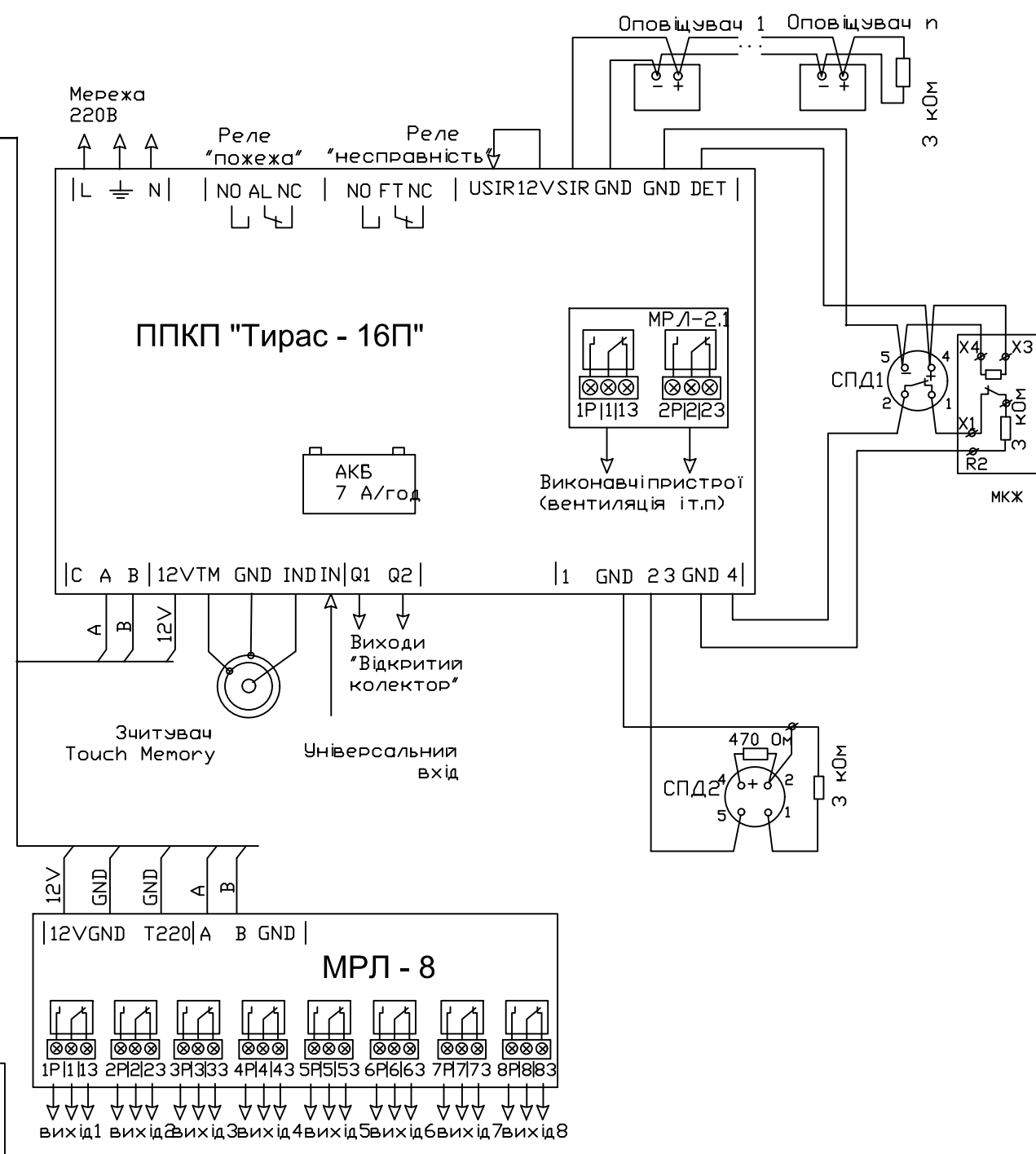
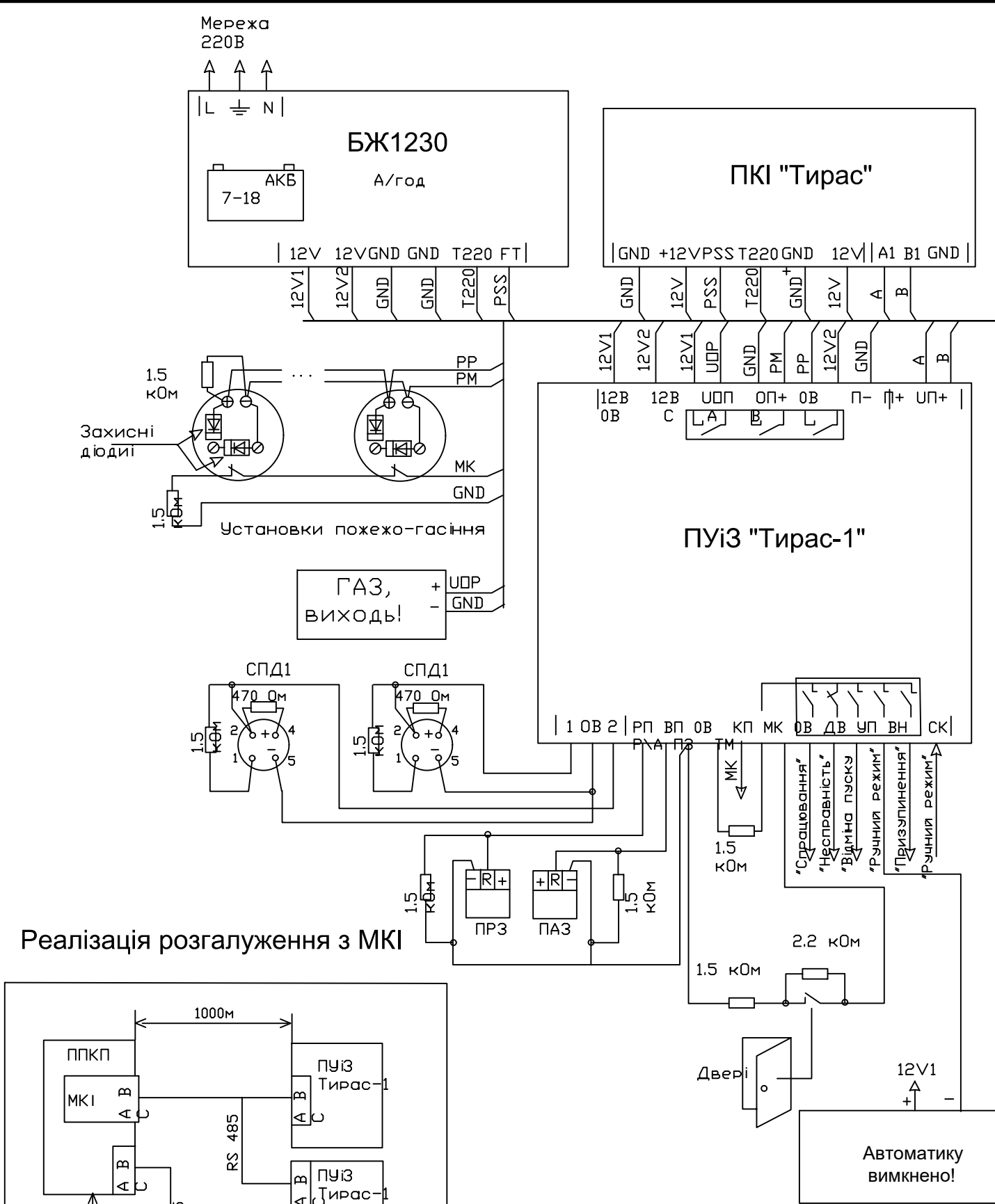

						35/2304-25-СПЗ			
						Реконструкція нежитлової будівлі закладу дошкільної освіти № 4 «Дельфін» під спеціалізовані служби для осіб постраждалих від домашнього насильства та/або насильства за ознакою статі по вулиці Корабельна, будинок 8-а в місті Первомайськ, Миколаївської області			
Зм.	Кільк.	Аркуш	№ Док.	Підпис	Дата	Реконструкція	Стадія	Аркуш	Аркушів
ГІП		Мартинюк					РП	6	16
Розробив		Киришко							
Перевірів		Мартинюк				Схема з'єднань "Тирас-16П" пожежної сигналізації	ТОВ "УКРБУДПРОЕКТ"		



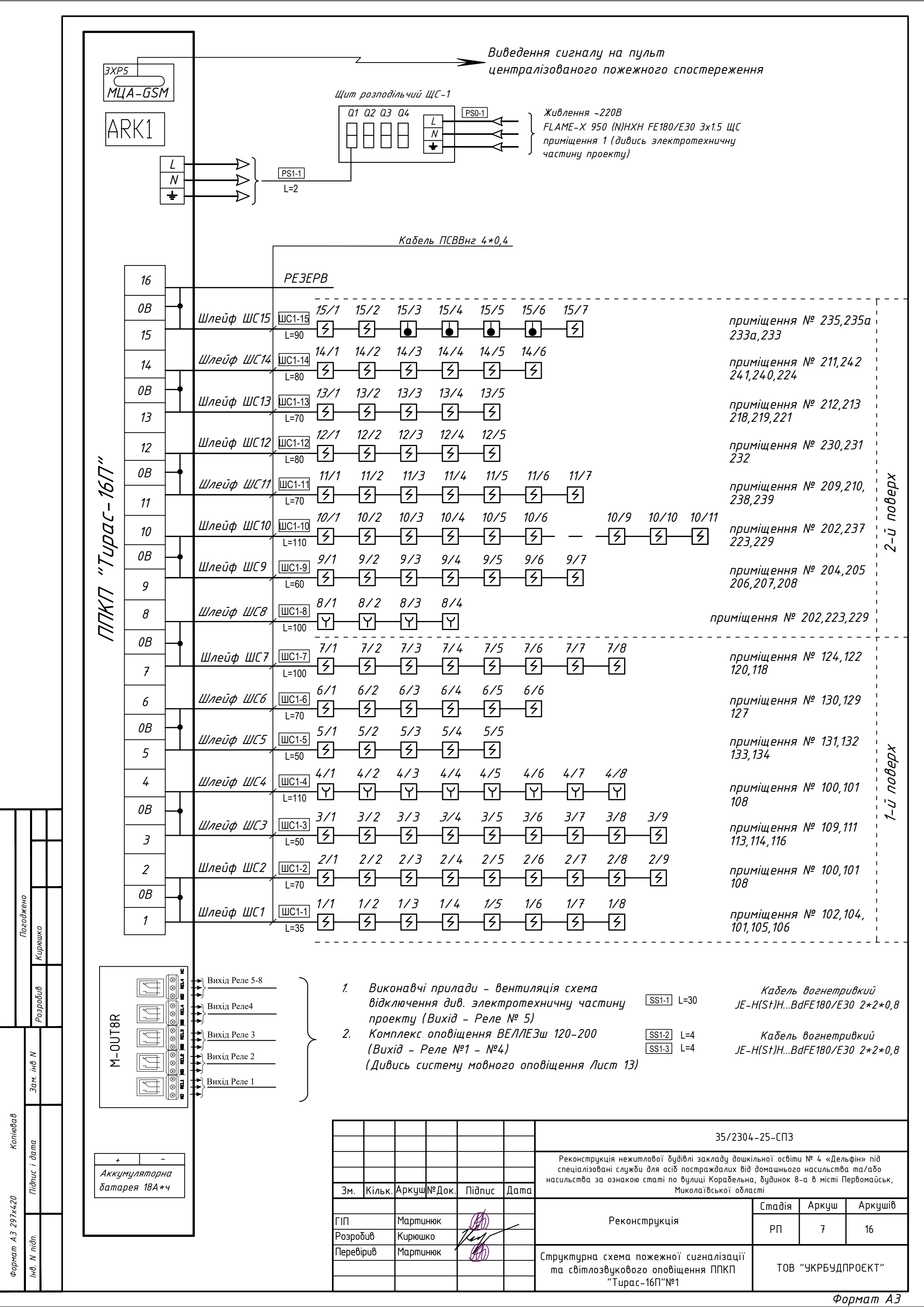



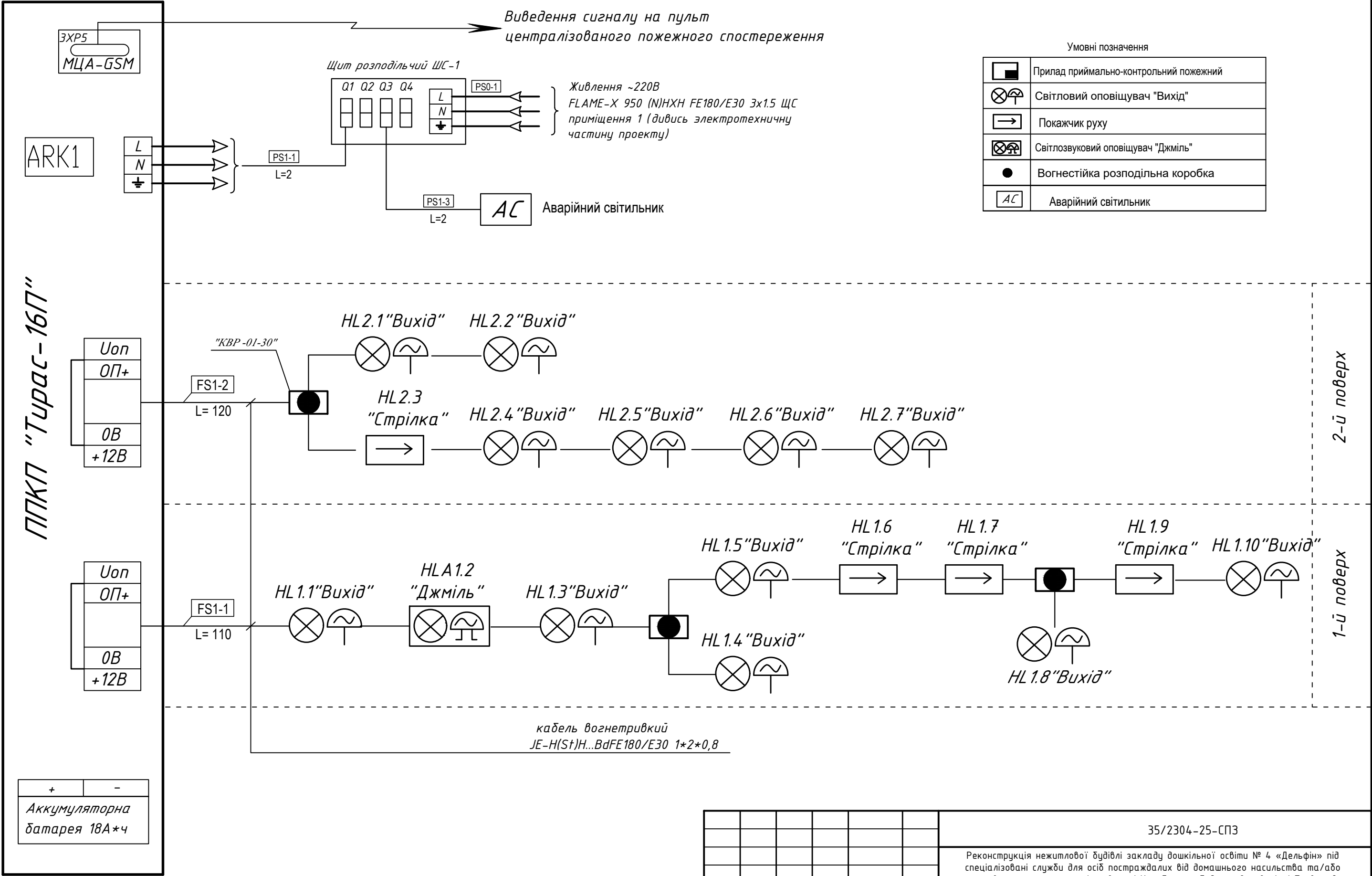

						35/2304-25-СПЗ			
						Реконструкція нежитлової будівлі закладу дошкільної освіти № 4 «Дельфін» під спеціалізовані служби для осіб постраждалих від домашнього насильства та/або насильства за ознакою статі по вулиці Корабельна, будинок 8-а в місті Первомайськ, Миколаївської області			
Зм.	Кільк.	Аркуш	№ Док.	Підпис	Дата		Стадія	Аркуш	Аркушів
ГІП		Мартинюк				Реконструкція	РП	8	16
Розробив		Кирюшко							
Перевірів		Мартинюк							
						Структурна схема пожежної сигналізації та світлозвукового оповіщення ППКП "Турас-16П"№2		ТОВ "УКРБУДПРОЕКТ"	

План на відм. +0.000  
М 1:100

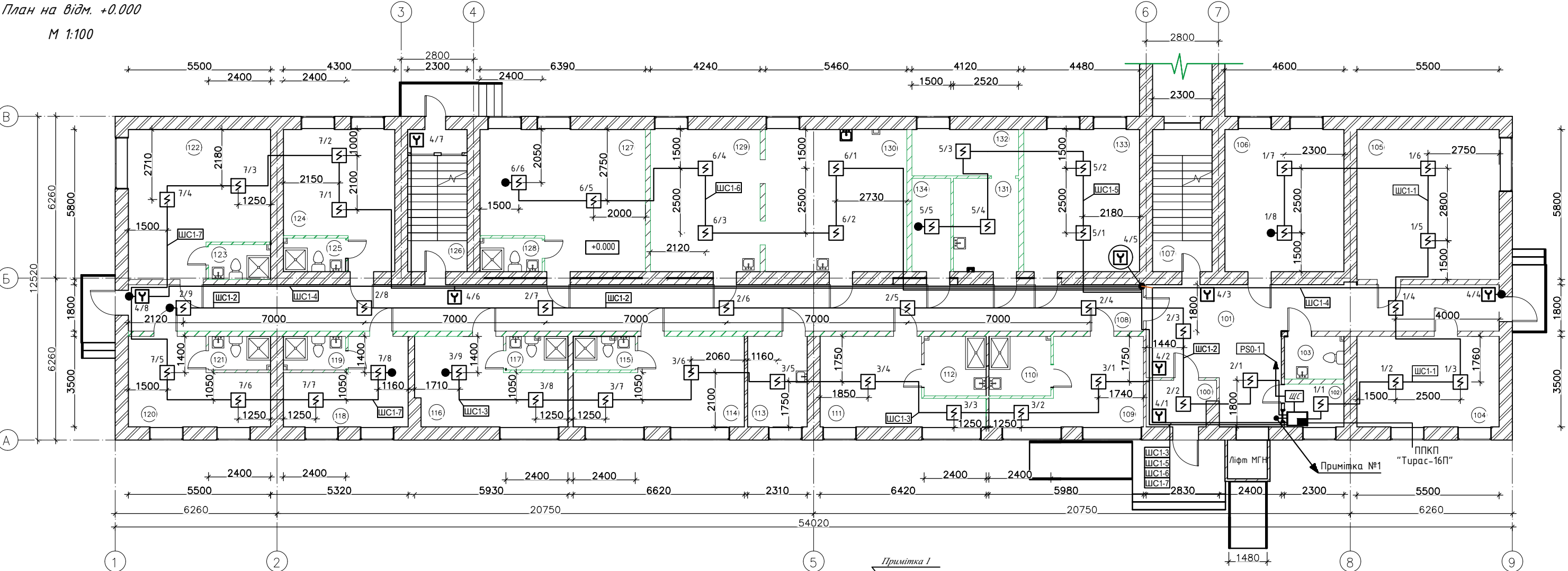

- Примітка:
- Прокладку мереж системи пожежної сигналізації в приміщеннях будівлі з застельовим простором виконати сховано в ПВХ гофрованих трубах.
  - Кабельні траси, опуски по стінам мереж системи пожежної сигналізації в приміщеннях будівлі без застельового простору виконати відкрито в ПВХ пластикових коробах.
  - Прокладання кабельних трас та розміщення пожежних сповіщувачів уточнити при монтажі, узгодивши з керівництвом об'єкту, з огляду на розташовану існуючу мережі освітлення, системи вентиляції та кондиціонування.
  - Відстань між сповіщувачами і від сповіщувачів до стін повинно бути не більше зазначених у таблицях А1 ДСТУ-Н CEN/TS 54-14:2009

Умовні позначення	
	Прилад приймально-контрольний пожежний
	Сповіщувач пожежний ручний
	Сповіщувач пожежний димовий
	Сповіщувач пожежний тепловий





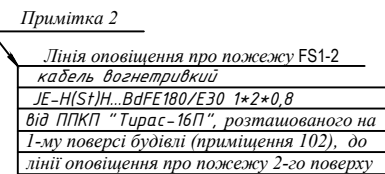

Примітка 1  
ЩС 1-8/ЩС 1-9/ЩС 1-10/ЩС 1-11/  
ЩС 1-12/ЩС 1-13/ЩС 1-14/ЩС 1-15  
8 шт. кабелів ПСВВнг 4\*0,4  
від ППКП "Турас-16П", розташованого  
на 1-му поверсі будівлі (приміщення 102),  
до СПС 2-го поверху

35/2304-25-СПЗ					
Реконструкція нежитлової будівлі закладу дошкільної освіти № 4 «Дельфін» під спеціалізованої служби для осіб постраждалих від домашнього насильства та/або насильства за ознакою статі по вулиці Корабельна, будинок 8-а в місті Первомайськ, Миколаївської області					
Зм.	Кільк.	Аркуш	№ Док.	Підпис	Дата
ГІП	Мартиняк				
Розробив	Киришко				
Перевірив	Мартиняк				
Реконструкція				Стадія	Аркуш
Схема системи пожежної сигналізації 1-го поверху будівлі				РП	9
				Аркуш	16
				ТОВ "УКРБУДПРОЕКТ"	

*M 1:100*



1. Прокладку мереж системи світлозвукового оповіщення в приміщеннях будівлі з застельовим простором виконати сховано в ПВХ гофрованих трубах.
2. Кабельні траси, опуски по стінах мереж системи світлозвукового оповіщення в приміщеннях будівлі без застельового простору виконати відкрито в ПВХ пластикових коробах.
3. Прокладання кабельних трас та розміщення пожежних сповісвачів світлозвукового оповіщення уточнити при монтажі, узгодивши з керівництвом об'єкту, з огляду на розташовану існуючу мережі освітлення, системи вентиляції та кондиціонування.

Умовні позначення	
	Прилад приймально-контрольний пожежний
	Світловий оповіслювач "Вихід"
	Показчик руху
	Світлозвуковий оповіслювач "Джміль"
	Вогнестійка розподільна коробка
	Аварійний світльник

						35/2304-25-СПЗ			
						Реконструкція нежитлової будівлі закладу дошкільної освіти № 4 «Дельфін» під спеціалізовані служби для осіб постраждалих від домашнього насильства та/або насильства за ознакою статі по вулиці Корольова, будинок 8-а в місті Первомайськ, Миколаївської області			
Зн.	Кільк.	Аркушів	№ Док.	Підпис	Дата	Реконструкція	Стадія	Аркуш	Аркушіб
ГІП	Мартинюк						РП	10	16
Розробиб	Кирюшко								
Перевіриб	Мартинюк								
						Схема системи світло-звукowego оповіщення 1-го поверху будівлі	ТОВ "УКРБУДПРОЕКТ"		

[illegible]

Комплекс оповіщення ВЕЛЛЕЗн 120-200

БРХ02-24/12

Пульт мікрофонний

БКІ-02М

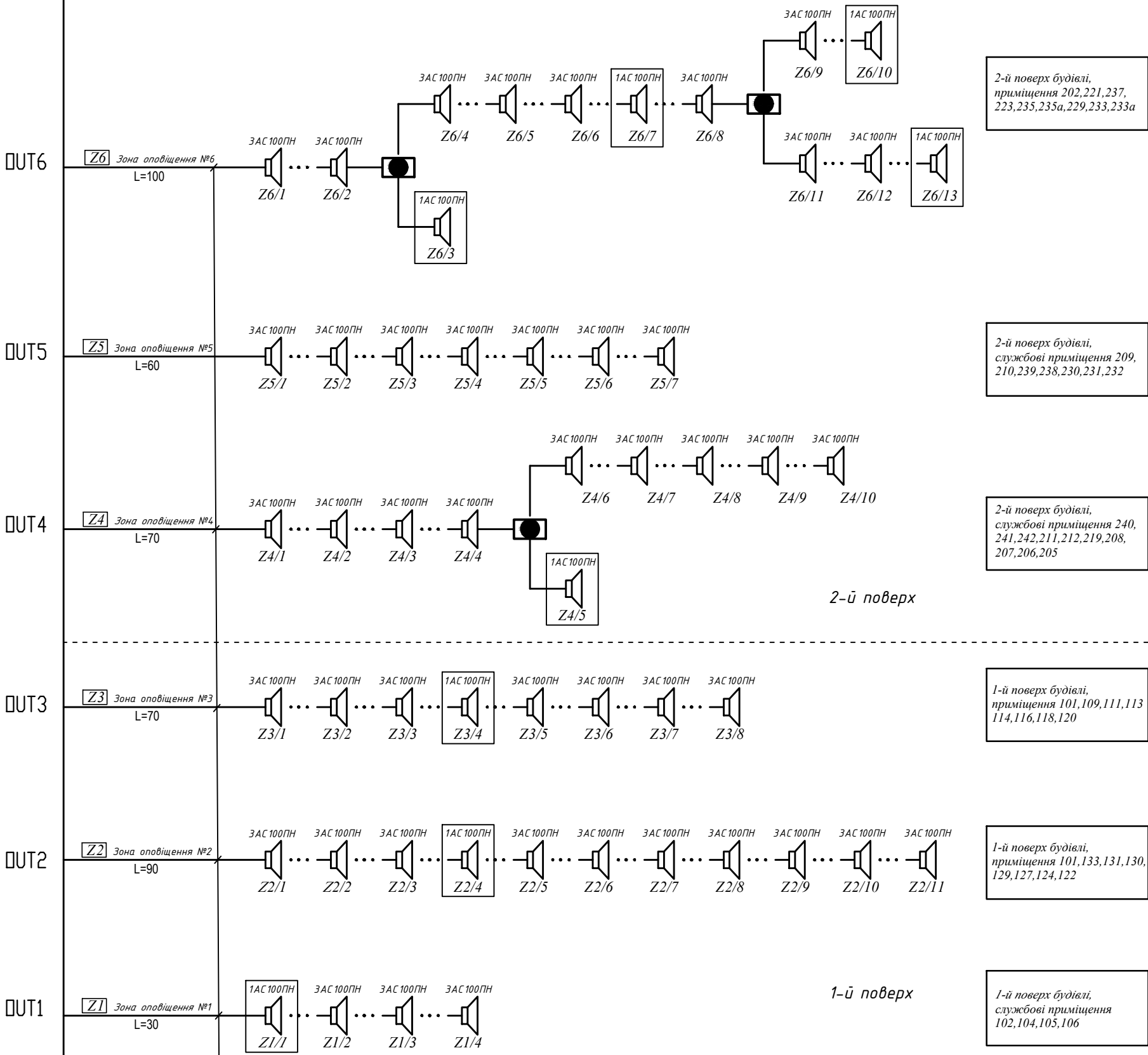
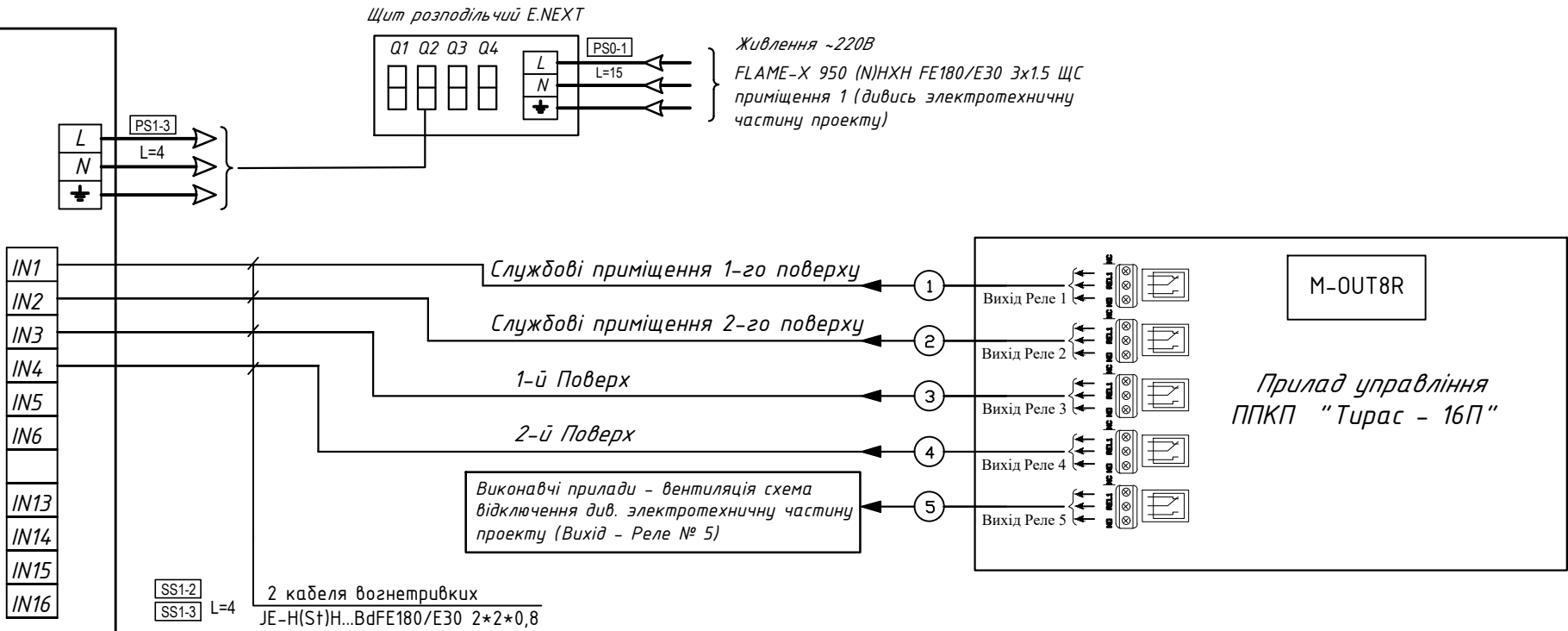

кабель вознетривкий JE-H(St)H...BdFE180/E30 1\*2\*1,5

Умовні позначення	
	Гучномовець настінний 1АС100ПН 1Вт;
	Гучномовець настінний ЗАС100ПН 3Вт;
	Вогнестійка розподільна коробка

Прилади ПС - ППКП "Турас - 16П" та комплекс оповіщення ВЕЛЛЕЗн120-200 розташовані в приміщенні №102 (Рецепія) 1-го поверху будівлі

						35/2304-25-СПЗ			
						Реконструкція нежитлової будівлі закладу дошкільної освіти № 4 «Дельфін» під спеціалізованих служб для осіб постраждалих від домашнього насильства та/або насильства за ознакою статі по вулиці Корабельна, будинок 8-а в місті Первомайськ, Миколаївської області			
Зм.	Кільк.	Аркуш	№Док.	Підпис	Дата	Реконструкція	Стадія	Аркуш	Аркушів
ГІП		Мартинюк					РП	11	16
Розробив		Киришко							
Перевірів		Мартинюк				Структурна схема системи мовного оповіщення	ТОВ "УКРБУДПРОЕКТ"		

План на відм. +0.000  
М 1:100

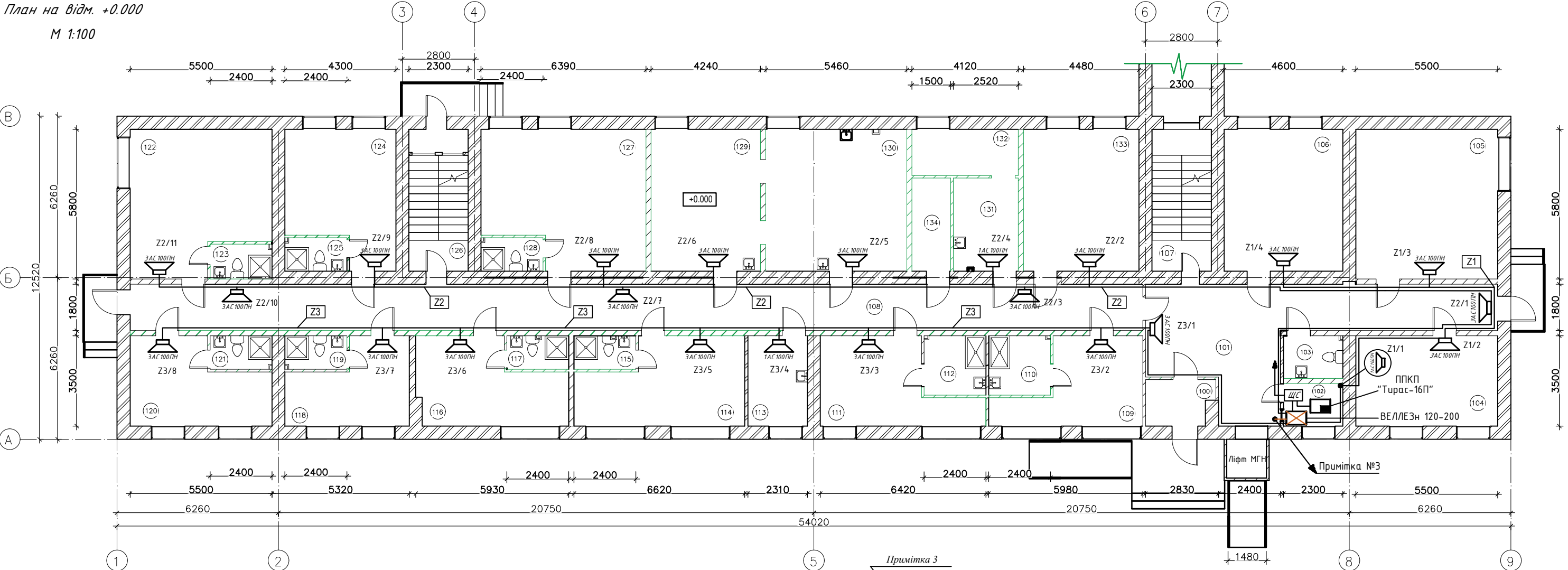

- Примітка:
- Прокладку мереж системи пожежної сигналізації в приміщеннях будівлі з застельовим простором виконати сховано в ПВХ гофрованих трубах.
  - Кабельні траси, опуски по стінам мереж системи пожежної сигналізації в приміщеннях будівлі без застельового простору виконати відкрито в ПВХ пластикових коробах.
  - Прокладання кабельних трас та розміщення пожежних сповісвачів уточнити при монтажі, узгодивши з керівництвом об'єкту, з огляду на розташовану існуючу мережі освітлення, системи вентиляції та кондиціонування.
  - Відстань між сповісвачами і від сповісвачів до стін повинно бути не більше зазначених у таблицях А1 ДСТУ-Н CEN/TS 54-14:2009

Умовні позначення	
	Прилад приймально-контрольний пожежний
	Прилад мовного оповіщення ВЕЛЛЕЗН -120-200
	Гучномовець настінний АС100ПН;
	Вогнестійка розподільна коробка

Примітка 3  
Лінія мовного оповіщення про пожежу Z4,Z5,Z6  
3 шт. кабеля вогнетривких  
JE-H(ST)H...BdFE180/E30 1\*2\*1,5  
від приладу ВЕЛЛЕЗН, розташованого  
в приміщенні №102 (Рецепція) 1-го  
поверху будівлі, до системи мовного  
оповіщення 2-го поверху

35/2304-25-СПЗ					
Реконструкція нежитлової будівлі закладу дошкільної освіти № 4 «Дельфін» під спеціалізовані служби для осіб постраждалих від домашнього насильства та/або насильства за ознакою статі по вулиці Корабельна, будинок 8-а в місті Первомайськ, Миколаївської області					
Зм.	Кільк.	Аркуш	№Док.	Підпис	Дата
ГІП	Мартиняк				
Розробив	Киришко				
Перевірив	Мартиняк				
Реконструкція				Стадія	Аркуш
РП				12	16
Схема системи мовного оповіщення 1-го поверху будівлі				ТОВ "УКРБУДПРОЕКТ"	

				Позиція	Позначення приймального контрольного приладу	Позначення зони	Шлейфи СПС			Шлейфи COYE			Кабель					
							Кількість сповіщувачів			Резистори			Кількість сповіщувачів			Марка	Довжина, м	Разом
							Димовий	Ручний	Тепловий	Рог., кОм	Рш., кОм	Рк., кОм	"Аварійне світло"	"Вихід"	"Джміль"			
				1	2	3	4	5	6	7	8	9	10	11	12	13	14	15
				1	ППКП "Тирас-16П"	ШС1-1	8	-	-	0,51	-	1,5				ПСВВнг 4*0,4	35	1145
				2		ШС1-2	9	-	-		-						70	
				3		ШС1-3	9	-	-		-						50	
				4		ШС1-4	-	8	-		-						110	
				5		ШС1-5	5	-	-		-						50	
				6		ШС1-6	6	-	-		-						70	
				7		ШС1-7	8	-	-		-						100	
				8		ШС1-8	-	4	-		-						100	
				9		ШС1-9	7	-	-		-						60	
				10		ШС1-10	11	-	-		-						110	
				11		ШС1-11	7	-	-		-						70	
				12		ШС1-12	5	-	-		-						80	
				13		ШС1-13	5	-	-		-						70	
				14		ШС1-14	6	-	-		-						80	
				15		ШС1-15	3	-	4		-						90	
				ВСЬОГО			89	12	4									
				</														



[illegible]





Експлікація приміщень 1-го поверху

Номер по плану	Найменування	Площа, м.кв
100	Тамбур	4
101	Хол	39
102	Рецепція	4
103	Санвузол універсальний	4
104	Кабінет психолога	19
105	Кабінет завідуючого притулком	32
106	Кабінет соціального працівника	25
107	Сходова клітка	13
108	Коридор	71
109	Кімната для проживання МГН	15
110	Санвузол з душовою для МГН	6
111	Кімната для проживання МГН	16
112	Санвузол з душовою для МГН	6
113	Побутова кімната	8
114	Кімната для проживання сім'ї з дітьми	20
115	Санвузол з душовою	3
116	Кімната для проживання сім'ї з дітьми	17
117	Санвузол з душовою	3
118	Кімната для проживання людей похилого віку	13
119	Санвузол з душовою	3
120	Кімната для проживання людей похилого віку	16
121	Санвузол з душовою	3
122	Кімната для проживання багатодітної сім'ї	28
123	Санвузол з душовою	3
124	Кімната для проживання матері з дитиною	20
125	Санвузол з душовою	3
126	Сходова клітка	10
127	Кімната для проживання багатодітної сім'ї	32
128	Санвузол з душовою	3
129	Їдальня на 18 місць	23
130	Кухня. Власне приготування їжі на 4 робочі місця	30
131	Приміщення пральних машин	9
132	Приміщення сушіння білизни	7
133	Дитяча кімната. Кімната для занять	25
134	Комора чистої білизни	5
	Всього по 1-му поверху	539 м.кв

						35/2304-25-СПЗ			
						Реконструкція нежитлової будівлі закладу дошкільної освіти № 4 «Дельфін» під спеціалізовані служби для осіб постраждалих від домашнього насильства та/або насильства за ознакою статі по вулиці Корабельна, будинок 8-а в місті Первомайськ, Миколаївської області			
Зм.	Кільк.	Аркуш	№ Док.	Підпис	Дата	Реконструкція	Стадія	Аркуш	Аркушів
ГІП		Мартинюк					РП	16	16
Розробив		Кирюшко							
Перевірів		Мартинюк				Експлікація приміщень будівлі	ТОВ "УКРБУДПРОЕКТ"		



				</					



Відомість робочих креслень основного комплекту відеоспостереження

Аркуш	Найменування	Примітка
1	Загальні дані	
2	Структурна схема системи відеоспостереження приміщень будівлі	
3	Схема системи відеоспостереження 1-го поверху будівлі	
4	Кабельний журнал системи відеоспостереження	
5	Експлікація приміщень будівлі	
6		

Даним проектом передбачено влаштування системи відеоспостереження (СВ) в приміщеннях нежитлової будівлі закладу дошкільної освіти № 4 «Дельфін» під спеціалізовані служби для осіб постраждалих від домашнього насильства та/або насильства за ознакою статі по вулиці Корабельна, будинок 8-а в місті Первомайськ, Миколаївської області.

В якості головного приладу системи відеоспостереження запроєктован мережевий відеореєстратор IP Dahua 16 каналний DH-NVR5216-EI – встановити в службовому приміщенні №102 ( Рецепція).

Цифровий відеореєстратор призначений для перегляду, запису та відтворення зображення з IP камер DAHUA, а також інших виробників, завдяки підтримці універсального протоколу сумісності ONVIF. Мережевий відеореєстратор DAHUA DH-NVR5216-EI підтримує одночасне підключення до 16 IP-камер, максимальна роздільна здатність яких не повинна перевищувати 32MPix.

IP-камери підключаються до реєстратора за допомогою комутатора Dahua DH-CS4218-16ET-135 – це PoE світлч на 16 каналів. Комутатор №1 встановлен біля реєстратора.

Для зберігання відеоданих можна встановити всередину відеореєстратора до 2-х SATA жорстких дисків формату 3.5, максимальним об'ємом до 16 Тб кожен (всього до 32 Тб архіву). Налаштувати запис можна в одному з трьох режимів: постійний цілодобовий запис 24/7, запис за розкладом в певні відрізки часу, запис по датчику руху при виявленні рухомих об'єктів в полі зору камери.

Для управління відеореєстратором, перегляду камер онлайн і архіву записів, до нього можна підключити монітор через VGA або HDMI кабель. Також є аудіовхід і аудіовихід для передачі звуку, роз'єм RJ45 (для підключення до локальної мережі) і чотири USB порти для підключення миші і флеш накопичувача (2USB 2.0, 2USB 3.0)

Електроживлення пристрою системи відеоспостереження виконати від мережі змінного струму напругою ~ 220 В, 50 Гц – від розподільчого електрощитку за місцем.

Використовуються наступні відеокамери:

1. Відеокамера Dahua DH-IPC-HFW2449S-S-IL (3.6 мм) циліндрична ір-відеокамера з матрицею на 4 Мп. Об'єктив фіксований з фокусом 3.6 мм і кутом огляду 78 градуси. Наявність вбудованого мікрофона.
2. Dahua DH-IPC-HDW2449T-S-IL – купольна камера з набором смарт функцій і матрицею на 4 Мп. Має малі габарити і високу ступінь захисту, що дозволяє монтувати її як всередині приміщень, так і зовні. Вона обладнана фіксованим об'єктивом з кутом огляду 78 і фокусною відстанню 3.6 мм. Наявність вбудованого мікрофона.



Монтаж системи відеоспостереження виконати кабель вита пара КПВонг-НФ-ВП (350) перетином 4\*2\*0,51 мм в ПВХ пластикових коробах.

Прокладку систем відеоспостереження виконати з урахуванням розміщення систем ОВ, ВК, ЕМ.

Марка кабельних систем, відеокамер може бути змінена замовником на аналогічну по параметрам без узгодження з проектною організацією.

При паралельному прокладанні відстань від проводів і кабелів до трубопроводів повинно бути не менше 100 мм, а до трубопроводів з горючими або легкозаймистими рідинами і газами – не менше 400 мм.

Електричні підключення виконати у відповідності з технічною документацією на встановлене обладнання.

						35/2304-25-В			
						Реконструкція нежитлової будівлі закладу дошкільної освіти № 4 «Дельфін» під спеціалізовані служби для осіб постраждалих від домашнього насильства та/або насильства за ознакою статі по вулиці Корабельна, будинок 8-а в місті Первомайськ, Миколаївської області			
Зм.	Кільк.	Аркуш	№ Док.	Підпис	Дата				
						Реконструкція	Стадія	Аркуш	Аркушів
ГІП		Мартинюк					РП	1	5
Розробив		Кирюшко				Загальні дані	ТОВ "УКРБУДПРОЕКТ"		
Перевірів		Мартинюк							



Щит розподільчий ЩС в приміщенні  
рецепції №102

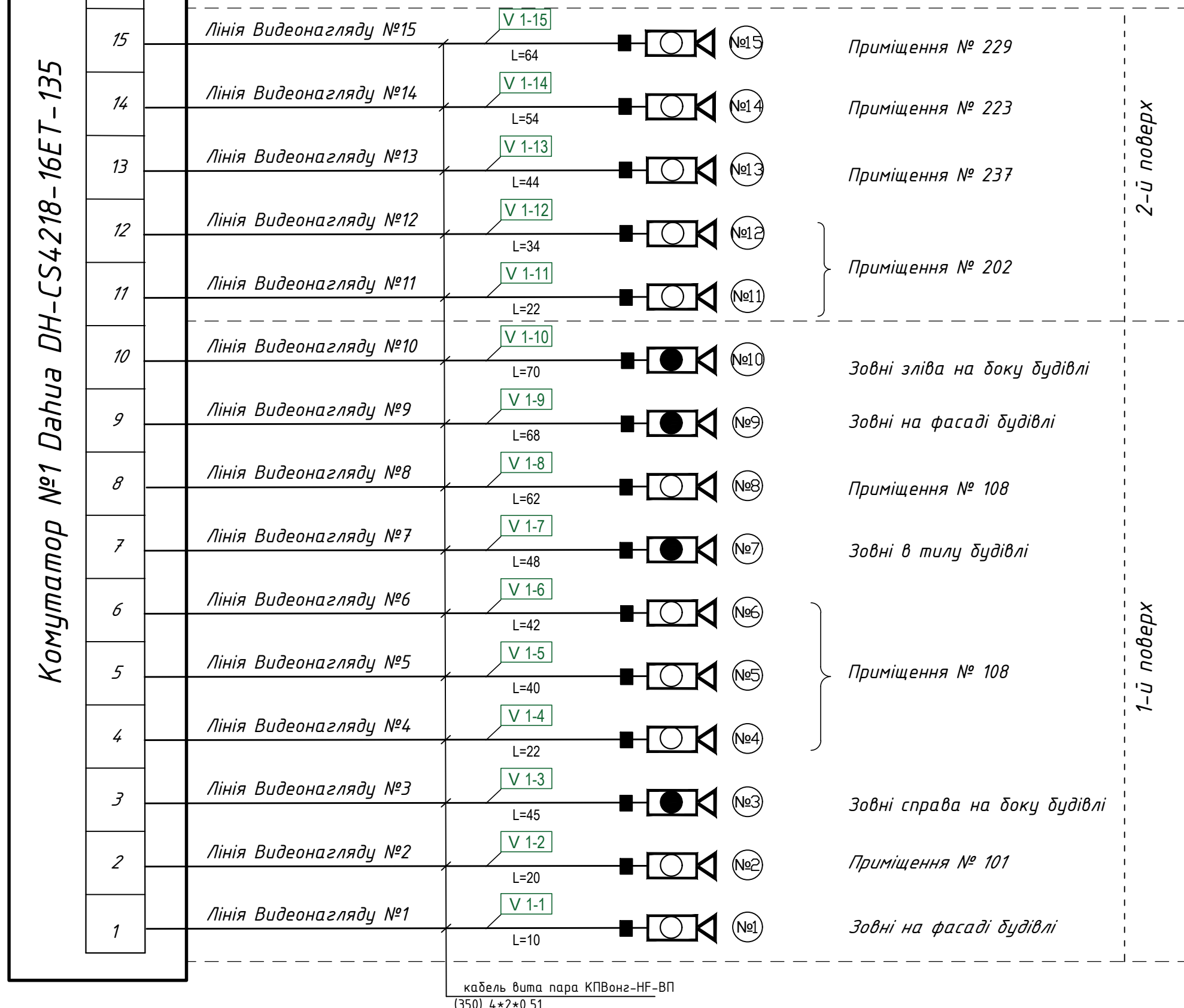
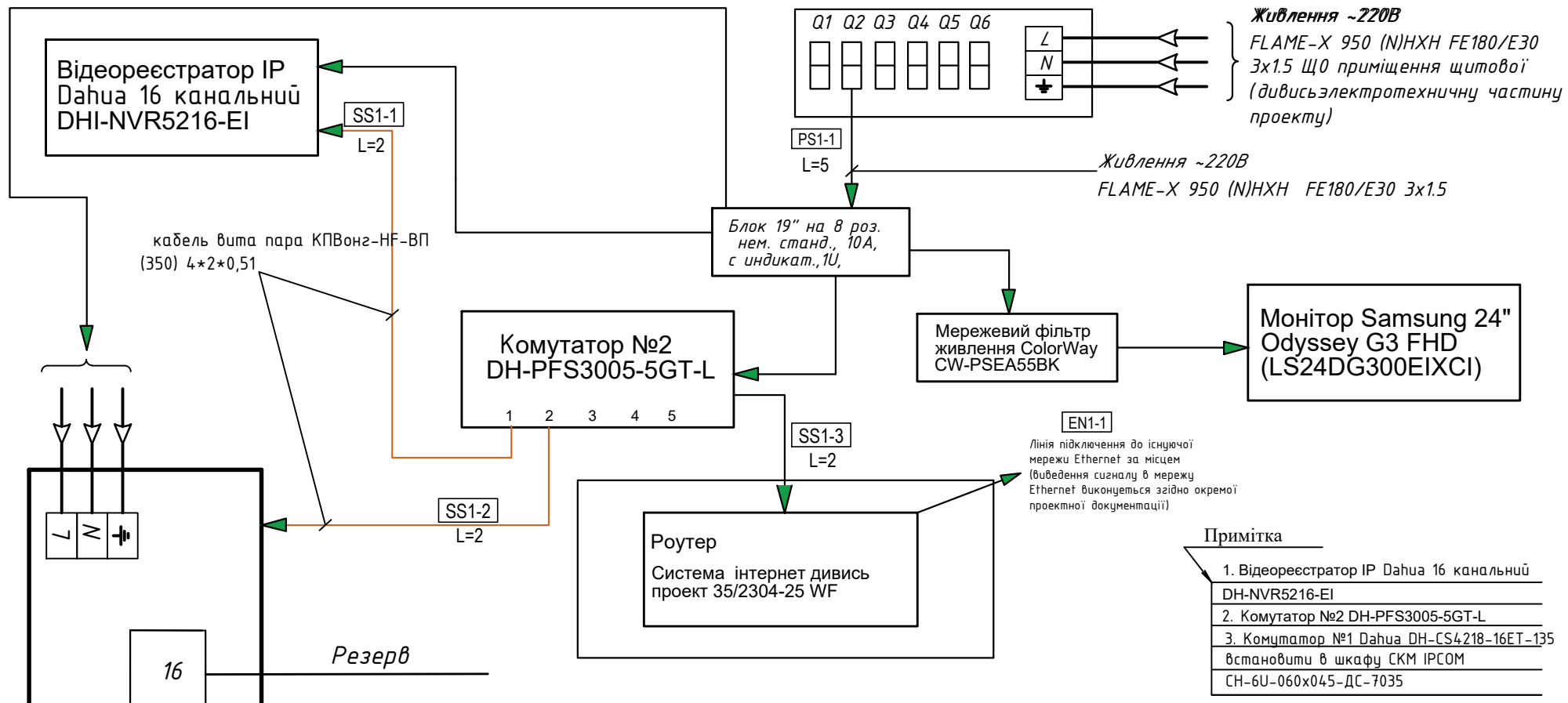

Умовні позначення		
	Камера відеоспостереження Dahua, Технологія IP, Тип корпусу Купольний	
	Камера відеоспостереження Dahua, Технологія IP, Тип корпусу Циліндричний	
	Монтажна коробка Dahua PFA	

35/2304-25-В					
Реконструкція нежитлової будівлі закладу дошкільної освіти № 4 «Дельфін» під спеціалізовані служби для осіб постраждалих від домашнього насильства та/або насильства за ознакою статі по вулиці Корабельна, будинки 8-а в місті Первомайськ, Миколаївської області					
Зм.	Кільк.	Аркуш	№ Док.	Підпис	Дата
ГІП	Мартинюк				
Розробив	Киришко				
Перевірів	Мартинюк				
Реконструкція				Стадія	Аркуш
				РП	2
Структурна схема системи відеоспостереження приміщень будівлі				Аркушів	
				5	
ТОВ "УКРБУДПРОЕКТ"					

Копіював	Погоджено	Киришко	Розробив	Зам. інв. N	Підпис і дата	Інв. N підл.
Формат А3 297x420						

Колієвав  
Зам. від Н  
Розробив  
Киришко  
Підпис і дата  
М. Н. Підп.

План на відм. +0.000  
М 1:100

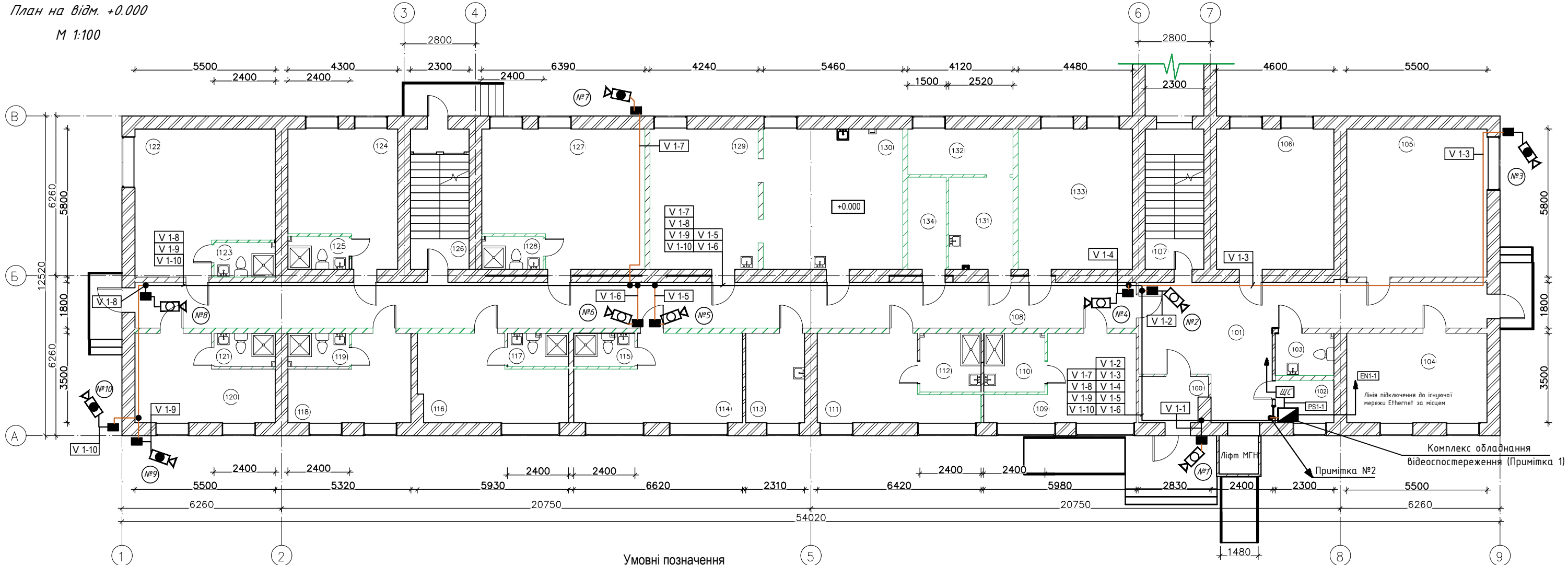

Примітка:  
1. Прокладку мереж системи відеоспостереження в приміщеннях будівлі з застельовим простором виконати сховано в ПВХ гофрованих трубах.  
2. Кабельні траси, опуски по стінам мереж системи відеоспостереження в приміщеннях будівлі без застельового простору виконати відкрито в ПВХ пластикових.  
3.Прокладання кабельних трас та розміщення елементів системи відеоспостереження уточнити при монтажі, узгодивши з керівництвом об'єкту, з огляду на розташовану існуючу мережі освітлення, системи вентиляції та кондиціонування.  
4. Допускається прокладка в одному лотку або коробі магістральні та розподільні траси систем відеоспостереження, інтернету та пожежної сигналізації.

Умовні позначення

	Комплекс обладнання відеоспостереження
	Камера відеоспостереження Dahua, Технологія IP, Тип корпусу Купольний
	Камера відеоспостереження Dahua, Технологія IP, Тип корпусу Циліндричний
	Монтажна коробка Dahua PFA
	Кабель вита пара КПВонг-НФ-ВП (350) 4*2*0,51

Примітка 1

- Відеореєстратор IP Dahua 16 каналний DH-NVR5216-EI
- Комутатор №2 DH-PFS3005-5GT-L
- Комутатор №1 Dahua DH-CS4218-16ET-135 встановити в шкафу СКМ IPCOM СН-6U-060x045-ДС-7035

35/2304-25-B					
Реконструкція нежитлової будівлі закладу дошкільної освіти № 4 «Дельфіні» під спеціалізованих служб для осіб постраждалих від домашнього насильства та/або насильства за ознакою статі по вулиці Корабельна, будинок 8-а в місті Первомайськ, Миколаївської області					
Зм.	Кільк.	Аркуш	№Док.	Підпис	Дата
ГІП	Мартиняк				
Розробив	Киришко				
Перевірив	Мартиняк				
Реконструкція				Стадія	Аркуш
Схема системи світло-звукового оповіщення 1-го поверху будівлі				РП	3
				Аркуш	5
				ТОВ "УКРБУДПРОЕКТ"	



				Обозначение кабеля	Трасса					Кабель по проекту					5
					Початок	Кінець	в будівлі та зовні			марка	Кількість кабелів, число та переріз жил, напряга	Довжина, м.	Всього кабелів		
							Гофра	Короб ПВХ	Металевий Лоток						
Погоджено Кирюшко	Розробив	Зам. інв Н	Копіював	Підпис і дата											
					V 1-1	Комутатор Dahua №1 DH-CS4218-16ET-135	Камера відеоспостереження №1	8	2	-	Кабель вита пара КПВонг-НФ-ВП	4х2х0,51 мм	10	645	
					V 1-2	Комутатор Dahua №1	Камера відеоспостереження №2	18	2	-	Кабель вита пара КПВонг-НФ-ВП	4х2х0,51 мм	20		
					V 1-3	Комутатор Dahua №1	Камера відеоспостереження №3	43	2	-	Кабель вита пара КПВонг-НФ-ВП	4х2х0,51 мм	45		
					V 1-4	Комутатор Dahua №1	Камера відеоспостереження №4	20	2	-	Кабель вита пара КПВонг-НФ-ВП	4х2х0,51 мм	22		
					V 1-5	Комутатор Dahua №1	Камера відеоспостереження №5	38	2	-	Кабель вита пара КПВонг-НФ-ВП	4х2х0,51 мм	40		
					V 1-6	Комутатор Dahua №1	Камера відеоспостереження №6	40	2	-	Кабель вита пара КПВонг-НФ-ВП	4х2х0,51 мм	42		
					V 1-7	Комутатор Dahua №1	Камера відеоспостереження №7	46	2	-	Кабель вита пара КПВонг-НФ-ВП	4х2х0,51 мм	48		
					V 1-8	Комутатор Dahua №1	Камера відеоспостереження №8	60	2	-	Кабель вита пара КПВонг-НФ-ВП	4х2х0,51 мм	62		
					V 1-9	Комутатор Dahua №1	Камера відеоспостереження №9	66	2	-	Кабель вита пара КПВонг-НФ-ВП	4х2х0,51 мм	68		
					V 1-10	Комутатор Dahua №1	Камера відеоспостереження №10	68	2	-	Кабель вита пара КПВонг-НФ-ВП	4х2х0,51 мм	70		
					V 1-11	Комутатор Dahua №1	Камера відеоспостереження №11	16	6	-	Кабель вита пара КПВонг-НФ-ВП	4х2х0,51 мм	22		
					V 1-12	Комутатор Dahua №1	Камера відеоспостереження №12	28	6	-	Кабель вита пара КПВонг-НФ-ВП	4х2х0,51 мм	34		
					V 1-13	Комутатор Dahua №1	Камера відеоспостереження №13	38	6	-	Кабель вита пара КПВонг-НФ-ВП	4х2х0,51 мм	44		
					V 1-14	Комутатор Dahua №1	Камера відеоспостереження №14	48	6	-	Кабель вита пара КПВонг-НФ-ВП	4х2х0,51 мм	54		
					V 1-15	Комутатор Dahua №1	Камера відеоспостереження №15	58	6	-	Кабель вита пара КПВонг-НФ-ВП	4х2х0,51 мм	64		
Формат А3 297х420 Інв. Н підп.					PS 1-1	Щит силовий ЩС-1	Блок 19" на 8 розеток	-	5	-	FLAME-X 950 (N)HXH FE180/E30	3х1.5 мм	5	5	
					SS 1-1	Комутатор Dahua №1	Відеореєстратор IP Dahua DHI-NVR5216-EI	-	2	-	Кабель вита пара КПВонг-НФ-ВП	4х2х0,51 мм	2	6	
					SS 1-2	Комутатор №2 DH-PFS3005-5GT-L	Комутатор №1 Dahua DH-CS4218-16ET-135	-	2	-	Кабель вита пара КПВонг-НФ-ВП	4х2х0,51 мм	2		
					SS 1-3	Комутатор №2 DH-PFS3005-5GT-L	Роутер ( дивись 35/2304-25 WF)	-	2	-	Кабель вита пара КПВонг-НФ-ВП	4х2х0,51 мм	2		

Експлікація приміщень 1-го поверху

Номер по плану	Найменування	Площа, м.кв
100	Тамбур	4
101	Хол	39
102	Рецепція	4
103	Санвузол універсальний	4
104	Кабінет психолога	19
105	Кабінет завідуючого притулком	32
106	Кабінет соціального працівника	25
107	Сходова клітка	13
108	Коридор	71
109	Кімната для проживання МГН	15
110	Санвузол з душовою для МГН	6
111	Кімната для проживання МГН	16
112	Санвузол з душовою для МГН	6
113	Побутова кімната	8
114	Кімната для проживання сім'ї з дітьми	20
115	Санвузол з душовою	3
116	Кімната для проживання сім'ї з дітьми	17
117	Санвузол з душовою	3
118	Кімната для проживання людей похилого віку	13
119	Санвузол з душовою	3
120	Кімната для проживання людей похилого віку	16
121	Санвузол з душовою	3
122	Кімната для проживання багатодітної сім'ї	28
123	Санвузол з душовою	3
124	Кімната для проживання матері з дитиною	20
125	Санвузол з душовою	3
126	Сходова клітка	10
127	Кімната для проживання багатодітної сім'ї	32
128	Санвузол з душовою	3
129	Їдальня на 18 місць	23
130	Кухня. Власне приготування їжі на 4 робочі місця	30
131	Приміщення пральних машин	9
132	Приміщення сушіння білизни	7
133	Дитяча кімната. Кімната для занять	25
134	Комора чистої білизни	5
	Всього по 1-му поверху	539 м.кв

Погоджено			
	Кирюшко		
	Розробив		
Копіював	Зам. інв. N		
	Підпис і дата		
	Інв. N підп.		

						35/2304-25-B			
						Реконструкція нежитлової будівлі закладу дошкільної освіти № 4 «Дельфін» під спеціалізовані служби для осіб постраждалих від домашнього насильства та/або насильства за ознакою статі по вулиці Корабельна, будинок 8-а в місті Первомайськ, Миколаївської області			
Зм.	Кільк.	Аркуш	№Док.	Підпис	Дата	Реконструкція	Стадія	Аркуш	Аркушів
ГІП		Мартинюк					РП	5	5
Розробив		Кирюшко							
Перевірив		Мартинюк				Експлікація приміщень будівлі	ТОВ "УКРБУДПРОЕКТ"		

